



Research Institute for
Economics and Business Administration
Kobe University

神戸大学経済経営研究所 先端経済経営研究学域

概 覧



THE RESEARCH INSTITUTE FOR ECONOMICS & BUSINESS ADMINISTRATION
ADVANCED ECONOMICS AND BUSINESS ADMINISTRATION RESEARCH DISCIPLINE
KOBE UNIVERSITY

2024



神戸大学は、1902年に神戸高等商業学校として創立され、昨年120周年を迎えました。経済経営研究所は、その17100周年を迎えました。前身である商業研究所は、兼松商店の創業者兼松房治郎氏の七回忌を記念して兼松翁記念会といた神戸高商の大学昇格運動を後押しする期待を背負って、全校的な祝福の中で産声を上げたそうです。現在も学内唯一でもあります。

経済・経営に関する国立附置研究所は、全国に幾つあるかご存知でしょうか。東京大学社会科学研究所、一橋大学経済学研究所、神戸大学経済経営研究所の5つです。この内、当研究所が実は最も長い歴史を有しており、また経済学と経営学の中で、トップクラスの研究レベルを維持し、多くの優れた研究実績を残してきました。小規模な部局ながら、RePEc国内で4位(2024年5月時点)に位置しており、旧帝大の経済系学部や他の経済系研究所に伍する先端的な研究活動を行っています。

神戸大学は、経済学部、経営学部に加え、当研究所もあり、この分野では非常に恵まれた大学であることが、研究者コミュニティの間でもよく知られています。神戸大学の特徴です。例えば、六甲台には「神戸大学金融研究会」という伝統ある研究会があるのですが、この研究会の代表は、歴任されてきました。神戸大学金融研究会は、1963年から現在まで続いていますが、代表を務められた先生方を振り返りますと、研究所の、経済学部の三木谷良一先生が代表をされていました。その後、研究所の石垣健一先生、経済学部の藤田誠一先生、(当時)研究所の宮尾龍蔵先生が代表を務められています。このように振り返ってみますと、経済学部、経営学部、そして当研究所の大先輩の先生方が伝統ある研究会を運営されてきたことがよく分かります。このように六甲台部局全体で連携し、高い研究活動を維持していることは神戸大学の特徴です。

当研究所は、このように六甲台の他部局と連携しながら、経済学と経営学の分野で高いレベルの研究活動を行っていることが特徴ですが、他の分野の研究も進めています。2017年に所内のセンターとして発足した計算社会科学センターは、現在は全学の基幹研究推進組織となり研究開発しているビッグデータや計算技術に基づいて社会経済現象を分析する新しい研究領域であり、社会科学、データサイエンス、計算科学の3分野を統合した研究を行っています。

また、文献・資料・データを収集・整備し、分析研究を行うとともに、公開利用に供することも、当研究所の重要な役割です。当研究所は、「加島屋廣岡家文書」は、江戸時代から昭和期を代表した廣岡家は、金融業にビジネスを展開し18世紀には三井・住友・鴻池らと並ぶ豪商となり栄え、明治以後は、加島銀行、大同生命を創業し、料は、金融史の研究上、貴重なものと言えます。分析成果の一部は、高槻泰郎准教授による『豪商の金融史』(慶應義塾大学出版会2022年)といた貴重な資料の整備・公開は、今後さらに日本の経済史・経営史の研究に大きく貢献するものと期待されます。

経済経営研究所は、このように先端研究の推進、異分野共創研究の展開、歴史的な資料の整備といった、これまでの研究所の強みを伸ばし、として発展できるようにさらに努めて参ります。

Kobe University, founded in 1902 as Kobe Higher Commercial School, celebrated its 120th anniversary last year. The Research Institute for Economics and Business Administration (RIEB) was established 17 years later in 1919, and was feted for its centennial in 2019. The Commercial Research Institute, the predecessor of RIEB, was created in commemoration of Fusajiro Kanematsu, the founder of the Kanematsu Shoten, now Kanematsu Corporation. The creation was celebrated by the heated at the time, to expand Kobe Higher Commercial School to a university. The RIEB is still the only research institute attached to Kobe University. On Do you know how many national university-affiliated research institutes related to economics and business administration exist in Japan? There are Tokyo, the Institute of Economic Research at Hitotsubashi University, the Institute of Economic Research at Kyoto University, the Institute of Social Institute for Economics and Business Administration at Kobe University. Among these, the RIEB has the longest history. Moreover, it is the only research During its long history, the RIEB has maintained the highest level of research and has made numerous significant research contributions. According to the (RePEc), the RIEB ranks fourth in Japan (as of May 2024) despite its small size. This level of achievement beyond its size suggests that the RIEB conducts related departments at the seven former imperial universities and other institutions researching economics.

Kobe University has the RIEB in addition to the Graduate School of Economics and the Graduate School of Business Administration. It is well known resourceful in this field of study. Moreover, the relationships among departments are extremely close and cooperative, which I regard as characteristic of a traditional study group called the Monetary Economics Seminar of Kobe University has been led in turn by professors from the Graduate School of the RIEB. The Monetary Economics Seminar of Kobe University has existed from 1963 to the present. Its representatives in the past have included Prof. Mikitani from the Graduate School of Economics: the father of Mr. Hiroshi Mikitani of Rakuten, Inc. Subsequently, Prof. Kenichi Ishigaki from the RIEB, Ryuzo Miyao then from the RIEB, Prof. Toshiki Jinushi from the Graduate School of Economics, Prof. Kenya Fujiwara from the Graduate School of Business as representatives of the Monetary Economics Seminar of Kobe University. Looking back on the history, our great predecessors from the Graduate School and the RIEB represented the Seminar, clearly demonstrating that professors from the three departments have been operating this traditional study group high levels of research activities represents one aspect of the great appeal of Kobe University.

A characteristic of the RIEB is its high level of research activities in the field of economics and business administration conducted in cooperation with other in response to current demands and conducting studies in the form of “multidisciplinary co-creation and collaboration.” The Center for Computational by now become an organization that is independent of the RIEB, which promotes core research of all departments. Computational social science is a new data and rapidly developing calculation techniques of recent years. It represents a compound field at the core nexus of three fields: social science, data science, Other important roles of the RIEB include collecting, organizing, and conducting analytical research of literature, information materials, and data and donations (partially deposited) of the Hirooka family documents and is currently making a digital version and will make them for public use this year. The passed down in the Hirooka family, prominent business magnates who prospered during the Edo through Showa periods. The Hirooka family started a rice prospered to the level of Mitsui, Sumitomo, Konoike, and other magnates by the 18th century. In the Meiji period, the Hirooka family founded Kajima the Japanese financial market. The historical documents preserved in the Hirooka family having such a background are extremely important in the research as Goushou No Kinyuushi (Keio University Press, 2022) written by Dr. Yasuo Takatsuki. The book has been receiving positive reviews from newspapers materials are expected to contribute to research of the history of economy and business administration in Japan to an even greater degree in the future.

The RIEB will enhance its strengths such as the promotion of advanced research, development of studies in “multidisciplinary co-creation and collaboration,” expand and extend itself into a research center representing Kobe University embracing the principle of “harmony between theory and reality.”

年後の1919年に設立された商業研究所を起源とし、2019年に兼松商店からの寄附によって設立されました。当時熱を帯びて一の附置研究所であり、学内では略して「研究所」と呼ばれる

済研究所、京都大学経済研究所、大阪大学社会経済研究所、その両分野を掲げるという点では唯一の研究所です。その長い伝統という経済学分野の国際ランキング指標によりますと、日本行っていることが分かって頂けるかと思います。

く知られています。また部局間の関係がとてつもなく緊密で協力的で経済学部、経営学部、そして当研究所の3部局の先生方が代々藤田正寛先生が代表をされた後、楽天の三木谷氏のお父様である先生、経済学部の地主敏樹先生、経営学部の藤原賢哉先生、そのこの研究会の代表をされており、3部局の先生方が協力されての大きな魅力と言えるでしょう。

近年は、時代の要請にあわせて研究領域を拡大し、異分野共創所から独立するに至りました。計算社会科学とは、近年急速に領域が重なった部分を核とする複合領域を意味します。

島屋廣岡家文書」の寄贈（一部寄託）を受け、これを電子化したする豪商・廣岡家に伝わった史料群です。精米業からスタート日本の金融市場をリードしました。このような廣岡家に残る史して公刊され、新聞等の書評で高い評価を得ています。こうし

「学理と実際の調和」を理念とする神戸大学らしい研究の拠点

所長 北野重人

北野重人

Business Administration (RIEB) originated from the Commercial the RIEB, was founded through donations made by the Kanematsu entire school and was reportedly expected to support the movement, campus, it is sometimes simply called the "Institute" for short. five, including the Institute of Social Science at the University of and Economic Research at Osaka University, and the Research institute specializing in both economics and business administration. international ranking in economics of Research Papers in Economics cutting-edge research activities comparable to those of economics-

among the researcher community as a university that is exceptionally the social science departments of Kobe University. For example, Economics, the Graduate School of Business Administration, and Masahiro Fujita from the RIEB, and subsequently, Prof. Ryoichi Prof. Seiichi Fujita from the Graduate School of Economics, Prof. Administration, and Prof. Nobuyoshi Yamori from the RIEB served of Economics, the Graduate School of Business Administration, cooperatively. Such cooperation among departments to maintain

departments. In recent years, it has been expanding its research areas Social Science (CCSS) established as an in-house center in 2017 has research area of analyzing socioeconomic phenomena based on big and computational science.

making them available for public use. The RIEB has received Hirooka family documents are a group of historical documents milling business in Osaka and developed a financial business, which Bank and Daido Life Insurance Company. Since then, they have led of financial history. Results of their analysis have been published and other media. The development and publication of such valuable

and organization of historical materials while striving harder to

Shigeto Kitano, Director

Shigeto Kitano

CONTENTS

経済経営研究所 Research Institute for Economics & Business Administration

沿革	1
Historical Sketch	
歴代所長・名誉教授	2
Former Directors and Professors Emeritus	
組織・教員	3
Organization and Faculty	
リサーチフェロー	5
Research Fellows	
教職員	7
Faculty Members	
決算・建物	8
Accounts and Facilities	
研究活動	9
Research Activities	
研究部会・教育活動	11
Research Groups・Educational Activities	
受託研究・共同研究	24
Contract Research・Joint Research	
学術交流協定	24
Agreements on Academic and Cultural Exchange	
外国からの来訪者および海外研究機関所属の報告者	25
Guest Researchers and Presenters from Overseas	
刊行物	29
Publications	
附属企業資料総合センター	31
ICCA (Integrated Center for Corporate Archives)	
地域共創研究推進センター	33
CRCC (Center for the Promotion of Regional Co-Creation Research)	
新聞記事文庫	34
Newspaper Clipping Collection	
加島屋廣岡家文書デジタルアーカイブ	34
Digital Archive of Kajimaya (Hirooka Family)	
図書	35
Library	
国連寄託図書館	36
United Nations Depository Library	
機械計算室	37
Computer Laboratory	
経営機械化展示室	38
Business Mechanization Exhibition	
登録有形文化財 兼松記念館	39
Registered Tangible Cultural Properties Kanematsu Memorial Hall	
計算社会科学研究センター	40
CCSS (Center for Computational Social Science)	

配置図 Location of RIEB

学舎配置図 / 交通案内	44
Location of RIEB in Rokkodai Campus/Transportation Guide	

沿革

HISTORICAL SKETCH

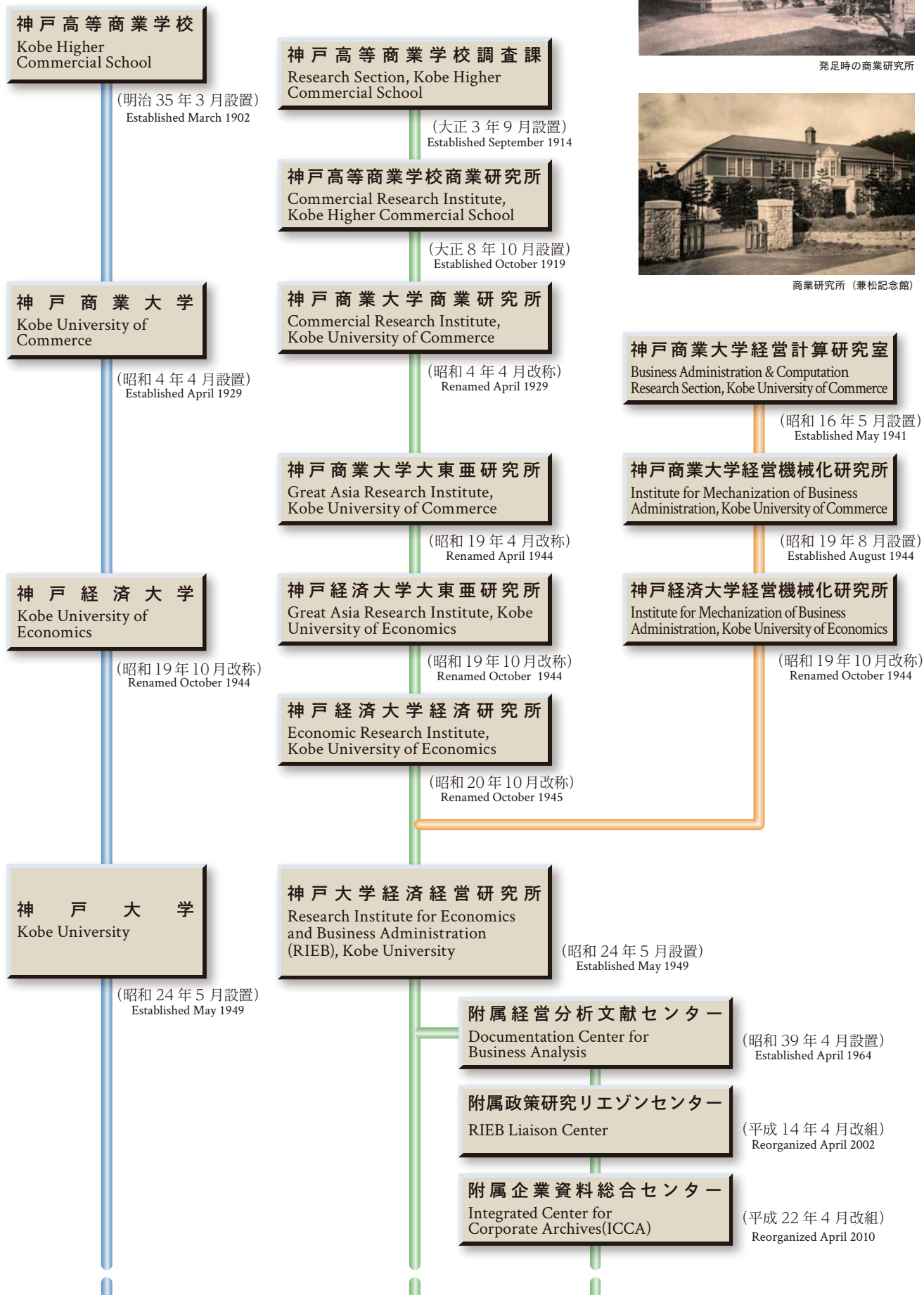

発足時の商業研究所



商業研究所 (兼松記念館)

歴代所長・名誉教授

FORMER DIRECTORS AND PROFESSORS EMERITUS

歴代所長 Former Directors

氏 名	在 任 期 間	備 考
田 中 保太郎	昭和 24 年 5 月 31 日 ~ 昭和 24 年 12 月 27 日	学長事務取扱
宮 田 喜代蔵	昭和 24 年 12 月 28 日 ~ 昭和 26 年 12 月 27 日	
柴 田 銀次郎	昭和 26 年 12 月 28 日 ~ 昭和 35 年 3 月 31 日	
渡 辺 進	昭和 35 年 4 月 1 日 ~ 昭和 39 年 3 月 31 日	
米 花 稔	昭和 39 年 4 月 1 日 ~ 昭和 44 年 3 月 31 日	
佐々木 誠 治	昭和 44 年 4 月 1 日 ~ 昭和 44 年 5 月 31 日	事務取扱
佐々木 誠 治	昭和 44 年 6 月 1 日 ~ 昭和 51 年 3 月 31 日	
井 上 忠 勝	昭和 51 年 4 月 1 日 ~ 昭和 55 年 3 月 31 日	
藤 田 正 寛	昭和 55 年 4 月 1 日 ~ 昭和 59 年 3 月 31 日	
片 野 彦 二	昭和 59 年 4 月 1 日 ~ 昭和 61 年 3 月 31 日	
山 本 泰 督	昭和 61 年 4 月 1 日 ~ 平成 2 年 3 月 31 日	
中 野 勲	平成 2 年 4 月 1 日 ~ 平成 4 年 3 月 31 日	
吉 原 英 樹	平成 4 年 4 月 1 日 ~ 平成 8 年 3 月 31 日	
石 垣 健 一	平成 8 年 4 月 1 日 ~ 平成 10 年 3 月 31 日	
井 川 一 宏	平成 10 年 4 月 1 日 ~ 平成 12 年 3 月 31 日	
片 山 誠 一	平成 12 年 4 月 1 日 ~ 平成 14 年 3 月 31 日	
西 島 章 次	平成 14 年 4 月 1 日 ~ 平成 16 年 3 月 31 日	
山 地 秀 俊	平成 16 年 4 月 1 日 ~ 平成 18 年 3 月 31 日	
後 藤 純 一	平成 18 年 4 月 1 日 ~ 平成 20 年 3 月 31 日	
宮 尾 龍 蔵	平成 20 年 4 月 1 日 ~ 平成 22 年 3 月 25 日	
下 村 研 一	平成 22 年 3 月 26 日 ~ 平成 24 年 3 月 31 日	
濱 口 伸 明	平成 24 年 4 月 1 日 ~ 平成 26 年 3 月 31 日	
上 東 貴 志	平成 26 年 4 月 1 日 ~ 平成 30 年 3 月 31 日	
濱 口 伸 明	平成 30 年 4 月 1 日 ~ 令和 2 年 3 月 31 日	
神 谷 和 也	令和 2 年 4 月 1 日 ~ 令和 3 年 3 月 31 日	
家 森 信 善	令和 3 年 4 月 1 日 ~ 令和 5 年 3 月 31 日	
北 野 重 人	令和 5 年 4 月 1 日 ~ 現在	



兼松房治郎像 (兼松創業者)
Fusajiro Kanematsu
(Founder of Kanematsu Corporation)

名誉教授 Professors Emeritus

氏 名	授与年月日
宮 田 喜代蔵	昭和34年 4 月 1 日
柴 田 銀次郎	昭和37年 4 月 1 日
渡 辺 進	昭和42年 4 月 1 日
川 田 富久雄	昭和49年 4 月 2 日
米 花 稔	昭和52年 4 月 2 日
佐々木 誠 治	昭和58年 4 月 2 日
井 上 忠 勝	昭和62年 4 月 1 日
藤 田 正 寛	平成元年 4 月 1 日
能 勢 信 子	平成 2 年 4 月 1 日
片 野 彦 二	平成 3 年 4 月 1 日
山 本 泰 督	平成 6 年 4 月 1 日
定 道 宏	平成11年 4 月 1 日
中 野 勲	平成13年 4 月 1 日
伊 藤 駒 之	平成13年 4 月 1 日
石 垣 健 一	平成15年 4 月 1 日
吉 原 英 樹	平成17年 4 月 1 日
井 川 一 宏	平成19年 4 月 1 日
片 山 誠 一	平成19年 4 月 1 日
小 西 康 生	平成19年 4 月 1 日
延 岡 健太郎	平成20年 5 月 1 日
後 藤 純 一	平成21年 4 月 1 日
宮 尾 龍 蔵	平成22年 3 月 26 日
小 島 健 司	平成24年 4 月 1 日
富 田 昌 宏	平成24年 4 月 1 日
伊 藤 宗 彦	令和 4 年 4 月 1 日
下 村 研 一	令和 5 年10月 1 日



六甲台に新築された 兼松記念館
Kanematsu Memorial Hall rebuild and relocated to Rokkodai



経済経営研究所 兼松記念館
Kanematsu Memorial Hall

組織・教員

ORGANIZATION AND FACULTY

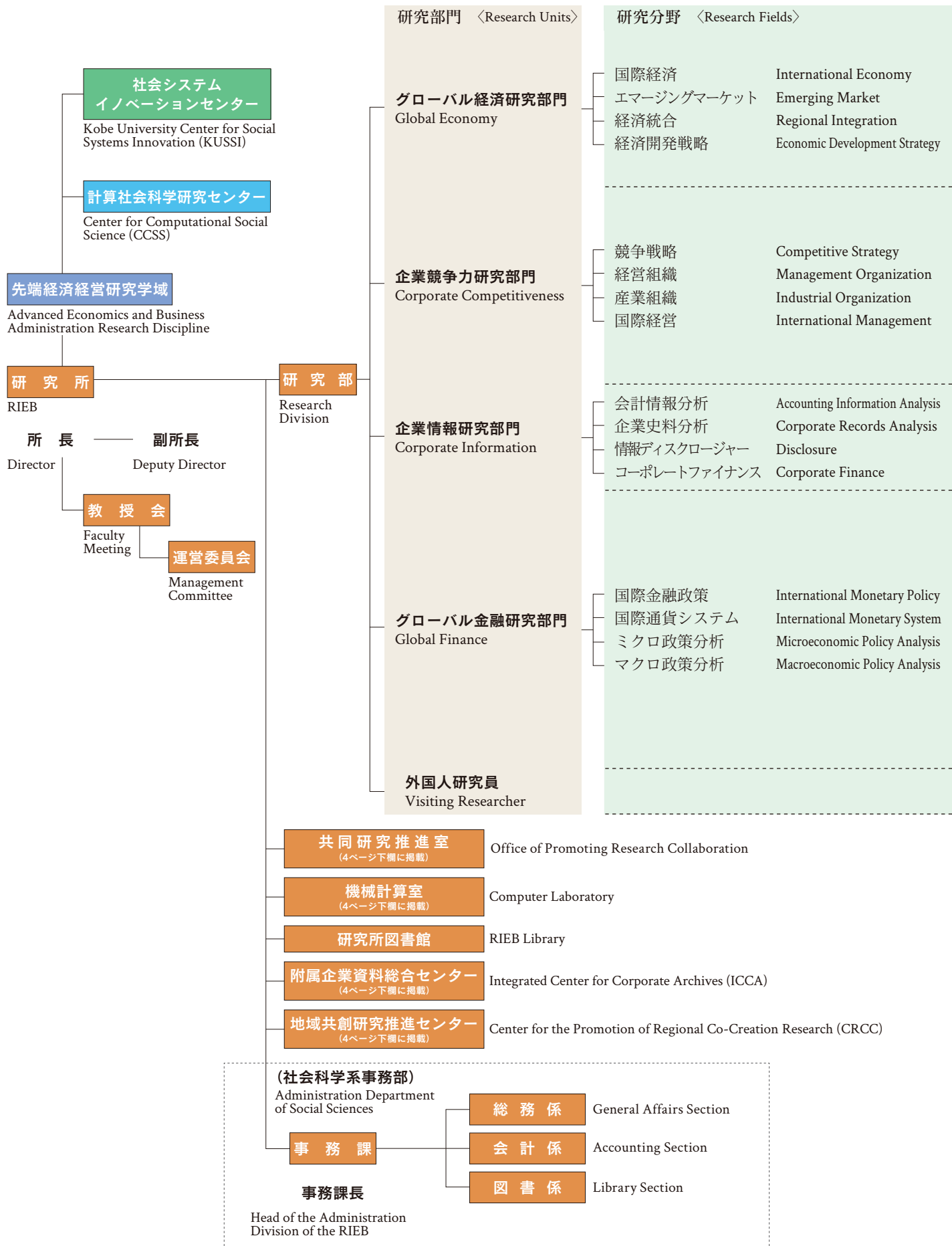

教員 〈Faculty〉			
教 授	趙 来勲	Laixun ZHAO, Professor	
教 授	濱口 伸明	Nobuaki HAMAGUCHI, Professor	
教 授	佐藤 隆広	Takahiro SATO, Professor	
教 授	瀋 俊毅	Junyi SHEN, Professor	
教 授	岩佐 和道	Kazumichi IWASA, Professor	
准 教 授	村上 善道	Yoshimichi MURAKAMI, Associate Professor	
准 教 授	近藤 恵介	Keisuke KONDO, Associate Professor	
特 命 講 師	石川 祐実	Yumi ISHIKAWA, Project Associate Professor	
教 授	ベーベンロート ラルフ	Ralf BEBENROTH, Professor	
教 授	西谷 公孝	Kimitaka NISHITANI, Professor	
准 教 授	松尾 美和	Miwa MATSUO, Associate Professor	
准 教 授	江夏幾多郎	Ikutaro ENATSU, Associate Professor	
准 教 授	後藤 将史	Masashi GOTO, Associate Professor	
准 教 授	加藤 諒	Ryo KATO, Associate Professor	
特命准教授	呉 綺	Qi WU, Project Associate Professor	
助 教	正田 ヴェラ パオラ レイエス	Vera Paola Reyes SHODA, Assistant Professor	
助 手	アハマド カシフ	Kashif AHMED, Research Associate	
教 授	榎本 正博	Masahiro ENOMOTO, Professor	
准 教 授	藤村 聡	Satoshi FUJIMURA, Associate Professor	
准 教 授	高橋 秀徳	Hidenori TAKAHASHI, Associate Professor	
准 教 授	藤山 敬史	Keishi FUJIYAMA, Associate Professor	
特 命 講 師	小代 薫	Kaoru KOSHIRO, Project Associate Professor	
教 授	上東 貴志	Takashi KAMIHIGASHI, Professor	
教 授	北野 重人	Shigeto KITANO, Professor	
教 授	家森 信善	Nobuyoshi YAMORI, Professor	
教 授	柴本 昌彦	Masahiko SHIBAMOTO, Professor	
特 命 教 授	ホリオカ チャールズ ユウジ	Charles Yuji HORIOKA, Project Professor	
特 命 教 授	西村 和雄	Kazuo NISHIMURA, Project Professor	
准 教 授	高槻 泰郎	Yasuo TAKATSUKI, Associate Professor	
准 教 授	早木 祥夏	Shoka HAYAKI, Associate Professor	
特 命 講 師	田中 克幸	Katsuyuki TANAKA, Project Associate Professor	
助 教	明坂 弥香	Mika AKESAKA, Assistant Professor	
特 命 助 教	ロミチ イヴァン	Ivan ROMIC, Project Assistant Professor	
特 命 助 教	杉山 巧馬	Takuma SUGIYAMA, Project Assistant Professor	
特 命 助 教	周 揚	Yang ZHOU, Project Assistant Professor	
助 手	ワカル ワファ タリク	Wafa Tariq WAQAR, Research Associate	

共同研究推進室

教 授	柴本 昌彦	Masahiko SHIBAMOTO, Professor
助 教	中田 未央	Mio NAKATA, Assistant Professor
助 手	下大蘭充重	Michie SHITAOZONO, Research Associate

附属企業資料総合センター

教 授	榎本 正博	Masahiro ENOMOTO, Professor
教 授	西谷 公孝	Kimitaka NISHITANI, Professor
講 師	國本 光正	Terumasa KUNIMOTO, Associate Professor

地域共創研究推進センター

教 授	家森 信善	Nobuyoshi YAMORI, Professor
教 授	西谷 公孝	Kimitaka NISHITANI, Professor

機械計算室

助 教	内田 並子	Namiko UCHIDA, Assistant Professor
特 命 助 手	石田 輝郎	Teruo ISHIDA, Project Research Associate

(令和6年7月末日現在)

リサーチフェロー

RESEARCH FELLOWS

リサーチフェロー Research Fellows

グローバル経済研究部門

(令和6年7月末現在)

研究者	所 属
阿部 顕三	中央大学経済学部 教授
Been-Lon CHEN	Research Fellow, Institute of Economics, Academia Sinica, TAIWAN
絵所 秀紀	法政大学名誉教授
藤田 昌久	京都大学経済研究所 特任教授
日野 博之	Visiting Professor in the Center for International and Global Studies, Duke University, U.S.A.
今井 克	Reader in Economics, Department of Economics, School of Social Sciences, University of Manchester, UK
石川 城太	学習院大学国際社会科学部 教授
桑山 幹夫	一般社団法人ラテンアメリカ協会 理事
澤田 康幸	東京大学大学院経済学研究科 教授
下村 研一	立命館アジア太平洋大学太平洋学部 教授
Kamal VATTA	Professor, Department of Economics and Sociology, Punjab Agricultural University, INDIA
Eden Siu Hung YU	Chair Professor of Economics, Faculty of Business, Hong Kong Chu Hai College, CHINA
張 星源	京都女子大学データサイエンス学部 教授

企業競争力研究部門

研究者	所 属
Richard Ian DELBRIDGE	Professor of Organizational Analysis, Cardiff Business School, Cardiff University, UK
遠藤 貴宏	Associate Professor, Jarislowsky CAPI Chair, Gustavson School of Business, Centre for Asia Pacific Initiatives (CAPI), University of Victoria, CANADA
伊藤 秀史	早稲田大学大学院経営管理研究科 教授
梶原 晃	久留米大学文学部／医学部医療経営研究センター 教授
Nir KSHETRI	Professor, Bryan School of Business and Economics, The University of North Carolina at Greensboro, U.S.A.
Jose A.D. MACHUCA	Professor, Faculty of Economics and Business Science, University of Sevilla, SPAIN
Ashish MALIK	Professor, Queen's Business School, Queen's University Belfast, Northern Ireland, UK
松尾 博文	東京国際大学国際戦略研究所 所長／教授
森田 穂高	一橋大学経済研究所 教授
芹澤 成弘	大阪経済大学経済学部 教授
Crawford SPENCE	Professor of Accounting / Co-Director of the FinWork Futures Research Centre, King's College London, UK
Jacques François THISSE	Professor Emeritus, Université catholique de Louvain, BELGIUM Academic Advisor, Center for Market Studies and Spatial Economics, HSE University, RUSSIA
宇田 理	青山学院大学経営学部 教授

企業情報研究部門

研究者	所 属
石川 博行	大阪公立大学大学院経営学研究科 教授
松本 敏史	元早稲田大学商学学術院 教授
十河 丈晴	Associate Professor, SKEMA Business School, FRANCE
Shyam SUNDER	James L. Frank Professor Emeritus of Accounting, Economics and Finance, Yale School of Management, U.S.A.
手嶋 宣之	専修大学商学部 教授
Ronald P. TOBY	Professor Emeritus, Department of History, University of Illinois, U.S.A.
徳賀 芳弘	京都大学名誉教授 京都先端科学大学経済経営学部 教授・副学長
富田 昌宏	神戸大学名誉教授
Ross L. WATTS	Erwin H. Schell Professor of Management, Emeritus and Professor of Accounting, Emeritus at the MIT Sloan School of Management, U.S.A.
山田 昭彦	コンピュータシステム&メディア研究所 主宰

グローバル金融研究部門

研究者	所 属
Jean-Michel GRANDMONT	Affiliated Member, Emeritus, CREST, FRANCE
浜田 宏一	Tuntex Emeritus Professor of Economics, Department of Economics, Yale University, U.S.A.／ 元内閣官房参与／東京大学 名誉教授

研究者	所 属
伊東 眞幸	01Bank設立準備株式会社 代表取締役社長
神谷 和也	東京大学 特命教授
清滝 信宏	Professor, Department of Economics, Princeton University, U.S.A.
小原 美紀	大阪大学大学院国際公共政策研究科 教授
近藤 万峰	愛知学院大学経済学部 教授
Kenneth Neil KUTTNER	Robert F. White Class of 1952 Professor of Economics, Williams College, U.S.A.
Cuong LE VAN	Emeritus Chair, Paris School of Economics, FRANCE / Research Director Emeritus, CNRS / Affiliate Professor & Full Professor of Economics, IPAG Business School, FRANCE
宮本 又郎	大阪大学名誉教授
宮尾 龍蔵	神戸大学大学院経済学研究科 教授
村本 孜	成城大学名誉教授
西村 和雄	京都大学名誉教授
小川 一夫	関西外国語大学外国語学部 教授
Santanu ROY	University Distinguished Professor, Department of Economics, Southern Methodist University, U.S.A.
関 和広	甲南大学知能情報学部知能情報学科 教授
鎮目 雅人	早稲田大学政治経済学術院 教授
John STACHURSKI	Professor, Research School of Economics, Australian National University, AUSTRALIA
高橋 亘	大阪経済大学経済学部 教授
瀧井 克也	大阪大学大学院国際公共政策研究科 教授
富浦 英一	一橋大学大学院経済学研究科 教授
Yiannis VAILAKIS	Professor, Adam Smith Business School University of Glasgow, UK
Alain VENDITTI	Research Director, Groupement de Recherche en Economie Quantitative d'Aix Marseille (GREQAM)/ Professor, Accounting, Law, Finance and Economics Department, EDHEC Business School, FRANCE

ジュニア・リサーチフェロー Junior Research Fellows

研究者	研究部門	所 属
福田 勝文	グローバル金融	中京大学国際学部 准教授
森脇 敏雄	企業情報	北九州市立大学経済学部 准教授
宮下 将紀	企業競争力	Assistant Professor, The University of Hong Kong, Business School, CHINA
佐藤 愛	グローバル金融	Associate Professor, Faculty of Business Administration and Accountancy, Khon Kaen Business School (KKBS), Khon Kaen University, THAILAND
高久 賢也	グローバル金融	広島市立大学国際学部 准教授
内種 岳詞	グローバル金融	愛知工業大学情報科学部 准教授
尾関 規正	企業情報	東北大学大学院経済学研究科 准教授
幸若 完壮	グローバル金融	Assistant Professor, Department of Systems Science and Industrial Engineering, The State University of New York at Binghamton, U.S.A.
陳 金輝	企業競争力	和歌山大学システム工学部 准教授
東 雄大	グローバル経済	京都産業大学経済学部 准教授
深澤 武志	グローバル経済	東京大学公共政策大学院 特任助教
早木 祥夏	グローバル金融	香川大学経済学部 准教授
高山 遥	グローバル経済	Assistant Professor, University at Albany, State University of New York, U.S.A.
榎本 大悟	グローバル金融	理化学研究所 計算科学研究センター 研究員
白川 亮	企業競争力	Ph.D. Candidate, Department of Economics, Massachusetts Institute of Technology, U.S.A
猿田 冬樹	企業競争力	福岡大学商学部 講師
周 揚	グローバル金融	独立行政法人日本貿易振興機構アジア経済研究所 研究員
宮下 大輔	グローバル金融	北九州市立大学経済学部 講師
萩原 嘉高	グローバル経済	甲南大学経済学部 講師
Di FENG	企業競争力	Associate Professor, Department of Finance, Dongbei University of Finance and Economics, CHINA
大谷 克	企業競争力	東京大学マーケットデザインセンター 特任助教
清水 祐弥	グローバル金融	Ph.D. Candidate, Department of Economics, University of Wisconsin-Madison, U.S.A
手島 成望	企業競争力	慶應義塾大学大学院経済学研究科 博士課程前期課程
宮治 奨	グローバル金融	東京大学大学院経済学研究科 博士課程後期課程
瀧川 拓史	グローバル経済	Ph.D. Candidate, Graduate School of Economics, Finance, and Management, Goethe University, GERMANY

教職員

FACULTY MEMBERS

現員

Actual Staffs

(令和 6 年 7 月末日現在)
As of the end of July, 2024

区 分 Item	教 授 Professor	准教授 Associate Professor	講 師 Associate Professor	助 教 Assistant Professor	助 手 Research Associate	小 計 Sub-total	事務職員 Administrative Staff	合 計 Total	備 考 Remarks
現 員 (人) Actual Staff (persons)	12	11	4	4	3	34	17	51	
	2	1	3	3	1	10		10	特命教員、外国人研究員等 Project Professor, Visiting Researcher

役職員 Posts of Importance

役 職 名 ・ 氏 名	
経済経営研究所長 Director	教授 北野 重人 Prof. Shigeto KITANO
経済経営研究所副所長 Deputy Director	教授 西谷 公孝 Prof. Kimitaka NISHITANI 教授 佐藤 隆広 Prof. Takahiro SATO
共同研究推進室長 Head of Office of Promoting Research Collaboration Division	教授 柴本 昌彦 Prof. Masahiko SHIBAMOTO
附属企業資料総合センター長 Director of ICCA	教授 榎本 正博 Prof. Masahiro ENOMOTO
社会科学系事務部経済経営研究所事務課長 Administration Department of Social Sciences Head of the Administration Division of the RIEB	合田 征史 Tadashi GODA
総務係長 Head of General Affairs Section	越智 直子 Naoko OCHI
会計係長 Head of Accounting Section	李 千佳 Chika LEE
図書係長 Head of Library Section	榎 菜津美 Natsumi ENOKI



(兼松) 記念室
Kanematsu Memorial Room

決算

ACCOUNTS

決算額（運営費交付金）

Budget for Each Year (Management Expenses Grant)

(単位千円)
in thousand yen

区 分 Item		平成 29 年度 '17	平成 30 年度 '18	令和元年度 '19	令和 2 年度 '20	令和 3 年度 '21	令和 4 年度 '22	令和 5 年度 '23
内訳 Items	人件費 Personnel Expenses	443,920	428,454	420,728	431,396	415,267	405,348	409,301
	物件費等 Other Expenses	88,165	94,416	178,146	114,512	105,481	133,985	92,300
計 Total		532,085	522,870	598,874	545,908	520,748	539,333	501,601

科学研究費補助金（特別研究員奨励費含む。）

Grants-in-aid for Scientific Research from Ministry of Education, Science, Sports and Culture

(単位千円)
in thousand yen

区 分 Item	平成 29 年度 '17	平成 30 年度 '18	令和元年度 '19	令和 2 年度 '20	令和 3 年度 '21	令和 4 年度 '22	令和 5 年度 '23
交付件数 Number	29	28	27	25	27	26	31
交付額 Grants	113,900	96,170	119,305	88,400	82,250	82,810	108,680

科学研究費補助金以外の外部資金

Other Grants and Endowments

(単位千円)
in thousand yen

区 分 Item	平成 29 年度 '17	平成 30 年度 '18	令和元年度 '19	令和 2 年度 '20	令和 3 年度 '21	令和 4 年度 '22	令和 5 年度 '23
件 数 Number	7	9	9	14	11	32	38
金 額 Grants	17,970	21,386	15,556	17,455	14,951	32,217	47,496

建物

FACILITIES

建 物 名 称 Building Names	建 面 積 Ground Floor Area	延 面 積 Total Floor Area	建 築 年 月 Date Built	構 造 Structure
経済経営研究所(兼松記念館) Kanematsu Memorial Hall	1,156	2,983	昭和 9 年 6 月 June 1934	鉄筋 3 階 Reinforced Concrete 3 stories
経済経営研究所(新館) RIEB Annex	539	1,892	昭和47年 3 月 March 1972	鉄筋 3 階 Reinforced Concrete 3 stories
経済経営研究所 附属企業資料総合センター Integrated Center for Corporate Archives (第四学舎 1・2 階)	642 (441)	1,290 (771)	昭和59年 2 月 February 1984	鉄筋5階 Reinforced Concrete 5 stories
合 計 Total	2,337	6,165		

() はセンター部分の面積を表す。

研究活動

RESEARCH ACTIVITIES

研究部門

Research Units

(令和 6 年度)
2024 fiscal year

グローバル経済研究部門 Global Economy Unit			
研究課題 Research Projectt			
経済グローバル化の動態とそれに伴う諸問題の理論的・実証的研究 Theoretical and Empirical Studies on the Dynamics of Economic Globalization and Related Problems			
個人別研究課題 Individual Research Projects	職	位・研究担当者氏名	Faculty
国際貿易と直接投資関係の環境、労使、移民等 International Trade, Foreign Investment, Multinational Labor-Management Relations, Pollution	教	授 趙 来勲	Laixun ZHAO Professor
ラテンアメリカ経済発展に関する実証研究と空間経済学の理論研究 Empirical Analysis on Latin American Economic Development and Spatial Economics	教	授 濱口 伸明	Nobuaki HAMAGUCHI Professor
インドの経済改革とインドの労働市場に関する研究 Research on Economic Reforms in India and Labor Market in India	教	授 佐藤 隆広	Takahiro SATO Professor
環境経済学に関する実証分析、人間の経済行動における実験分析 Applied Econometrics, Environmental Economics, Behavioral Economics, Experimental Economics	教	授 潘 俊毅	Junyi SHEN Professor
国際貿易論とマクロ経済動学 International Trade and Macroeconomic Dynamics	教	授 岩佐 和道	Kazumichi IWASA Professor
ラテンアメリカ経済に関する実証研究 Empirical Analysis of Latin American Economies	准 教 授	村上 善道	Yoshimichi MURAKAMI Associate Professor
都市・地域経済学、集積の経済学 Urban and Regional Economics, Economics of Agglomeration	准 教 授	近藤 恵介	Keisuke KONDO Associate Professor
家族の健康、職場の健康、感染症に関する実証分析 Family Health, Health in Workplace, Infectious Diseases	特 命 講 師	石川 祐実	Yumi ISHIKAWA Project Associate Professor
企業競争力研究部門 Corporate Competitiveness Unit			
研究課題 Research Project			
企業の戦略、組織、および競争の理論的・実証的研究 Theoretical and Empirical Studies on Strategies, Organizations, and Competitions of Firms			
個人別研究課題 Individual Research Projects	職	位・研究担当者氏名	Faculty
企業の合併と買収及び人的資源管理、国際経営 Merger & Acquisition, Human Resource Management and International Business	教	授 ベーベンロートラルフ	Ralf BEBENROTH Professor
環境経営・CSR 経営、グローバルグリーンサプライチェーンマネジメント Corporate Environmental Management and Corporate Social Responsibility; Global Green Supply Chain Management	教	授 西谷 公孝	Kimitaka NISHITANI Professor
都市の持続可能性と、個人のモビリティ・アクセシビリティ・時間利用 Sustainability of Cities and Personal Mobility, Accessibility, and Time Use	准 教 授	松尾 美和	Miwa MATSUO Associate Professor
処遇の公正性、雇用管理における情報技術 Fairness of Rewards, Information Technology in Employment Management	准 教 授	江夏 幾多郎	Ikutaro ENATSU Associate Professor
専門職組織論、革新的技術と職業/産業、伝統産業とイノベーション Individual Research Projects: Profession, Future of Work and Industries, Innovation in Traditional Industry	准 教 授	後藤 将史	Masashi GOTO Associate Professor
大規模データを用いた消費者行動の理解と統計モデルの開発、ベイズ統計学の社会科学への応用 Statistical Analysis of Consumer Behavior Based on Big Data, Bayesian Statistics for Social Science	准 教 授	加藤 諒	Ryo KATO Associate Professor
環境マネジメント・コントロール・システム、サステナビリティ会計、サーキュラーエコノミー、自然資本経営・会計 Environmental Management Control System; Sustainability Accounting; Natural Capital Management and Accounting	特命准教授	呉 綺	Qi WU Project Associate Professor
ビジネス・インテリジェンス、革新的技術と消費者心理 BI (Business Intelligence), Innovative Technology and Consumer Behavior	助 教	正田 ヴェラ パオラ レイエス	Vera Paola Reyes SHODA Assistant Professor
Acquisition Premium; Business Strategy; Cross-Border Acquisition Mode; Emerging Country Multinationals; Institutional Distance	助 手	アハマドカシフ	Kashif AHMED Research Associate

企業情報研究部門 Corporate Information Unit			
研究課題 Research Project			
会計制度の実証的・歴史的・実験的研究 Empirical, Historical, and Experimental Studies on Accounting Institutions			
個人別研究課題 Individual Research Projects	職	位・研究担当者氏名	Faculty
会計基準の導入と利益マネジメントに関する実証分析 Accounting Standards and Earnings Management	教	授 榎本 正博	Masahiro ENOMOTO Professor
商社資料による環太平洋地域貿易の史的分析 Analysis on Economic Structure in the Edo Period and the Growth of Trading Company 1868-1941	准	教 授 藤村 聡	Satoshi FUJIMURA Associate Professor
コーポレートファイナンスとアセットプライシングの実証分析 Empirical Analyses of Corporate Finance and Asset Pricing	准	教 授 高橋 秀徳	Hidehiko TAKAHASHI Associate Professor
国内外の企業による利益マネジメントに関する実証分析 Empirical Research on Earnings Management: International Comparison and Japanese Evidence	准	教 授 藤山 敬史	Keishi FUJIYAMA Associate Professor
建築・都市史、建築都市環境性能の評価及びマネジメント History of Architecture, Evaluation and Management of Built Environment Performance	特	命 講 師 小代 薫	Kaoru KOSHIRO Project Associate Professor
グローバル金融研究部門 Global Finance Unit			
研究課題 Research Project			
金融グローバル化と金融政策に関する理論的・実証的研究 Theoretical and Empirical Studies on Financial Globalization and Monetary Policies			
個人別研究課題 Individual Research Projects	職	位・研究担当者氏名	Faculty
動的最適化とマクロ経済動学 Dynamic Optimization and Macroeconomic Dynamics	教	授 上東 貴志	Takashi KAMIHIGASHI Professor
国際資本移動グローバル化の影響と政策のマクロ的分析 International Macroeconomics: Globalization and Policy Responses	教	授 北野 重人	Shigeto KITANO Professor
日本の金融システム政策の実証研究 Empirical Research on Japanese Financial System	教	授 家森 信善	Nobuyoshi YAMORI Professor
計量経済学・時系列分析を応用した日本経済の実証研究 Empirical Studies on Macroeconomic Effects of Japanese Monetary and Fiscal Policy	教	授 柴本 昌彦	Masahiko SHIBAMOTO Professor
家計行動の実証分析 Empirical Analyses of Household Behavior	特	命 教 授 ホリオカ チャールズ ユウジ	Charles Yuji HORIOKA Project Professor
非線形経済動学 Nonlinear Economic Dynamics	特	命 教 授 西村 和雄	Kazuo NISHIMURA Project Professor
前近代経済の時系列データを用いた計量分析と日本の金融市場を対象とする制度分析 Empirical Analysis on Early Modern Economy and Institutional Analysis on Japanese Financial Market	准	教 授 高槻 泰郎	Yasuo TAKATSUKI Associate Professor
資産価格形成、証券市場、及び金融政策の実証研究 Empirical Studies on Asset Pricing, Security Market, and Monetary Policy	准	教 授 早木 祥夏	Shoka HAYAKI Associate Professor
Data Scienceを応用した経済分析・情報検索・画像認識・機械学習 Economic Analysis Based on Data Science, Information Retrieval, Image Recognition, Machine Learning	特	命 講 師 田中 克幸	Katsuyuki TANAKA Project Associate Professor
選好パラメータの形成・変化、夫婦の労働供給、大学専攻の男女差 Formation and Changes of Preferences, Couples' Labor Supply, Gender Segregation in College Major Choice	助	教 明坂 弥香	Mika AKESAKA Assistant Professor
Evolutionary Game Theory and Behavioral Economics	特	命 助 教 ロミチ イヴァン	Ivan ROMIC Project Assistant Professor
移民流入により受け入れ国が受ける経済的影響の分析 Empirical Analysis of the Economic Impact of Immigrant Influx	特	命 助 教 杉山 巧馬	Takuma SUGIYAMA Project Assistant Professor
新興国の金融政策、資本規制、マクロprudential政策の効果に関する分析 The Effects of Monetary Policy, Capital Control and Macroprudential Policy in Emerging Markets	特	命 助 教 周 揚	Yang ZHOU Project Assistant Professor
International Business, Econometrics for Business	助	手 ワカル、 ワファ タリク	Wafa Tariq WAQAR Research Associate
外国人研究員 Visiting Researcher			
研究課題 Research Project			
外国の研究機関との研究交流と客員研究者との共同研究 Exchange Scholarship with Foreign Institution and Research Collaboration with Visiting Scholars			

(令和6年7月末日現在)

研究部会・教育活動

RESEARCH GROUPS・EDUCATIONAL ACTIVITIES

経済経営研究所においては、各教員の個人研究に加えて、研究課題に応じて研究所内及び学内外の研究者の参加を得て研究部会を組織し、積極的に共同研究を実施している。

At the Research Institute of Economics and Business Administration (RIEB), research groups conduct research in addition to research conducted by various professors and researchers of RIEB on an individual level. These research groups consist of RIEB professors and researchers as well as external ones so that they can conduct joint studies.

(令和6年度)
2024 fiscal year

研 究 部 会 Research Groups	研 究 課 題 Themes of Study
ラテンアメリカ政治経済研究部会 Workshop on Economic and Political Research on Latin America	ラテンアメリカにおける持続的経済成長に関する学際的研究 Interdisciplinary research on sustaining growth in Latin America
国際金融研究部会 Workshop on International Finance	グローバル流動性:その制御と政策的課題 Global Liquidity: Macroeconomic Implications and Policy Responses
金融システム研究部会 Financial System Research Group	内外の金融システムに関わる諸課題の総合的研究 Comprehensive studies on Japanese financial system and global financial system
交通政策研究部会 Workshop on Transportation Policy	交通政策及び交通事業の計画・管理に関する学際的な研究 Interdisciplinary research on transportation policy, planning, and management

本研究所の教員はそれぞれの専攻により、大学院経済学研究科、経営学研究科及び国際協力研究科並びに経済学部及び経営学部の講義、演習を担当している。

Academic staff of the RIEB engages in teaching at graduate schools of Economics, Business Administration, and International Cooperation Studies. The following is the list of courses and seminar classes offered by our academic staff.

(令和6年度)

経済学研究科、 経済学部 Graduate School Of Economics Faculty of Economics

職・氏名	担当科目名
教 授 上東 貴志	マクロ経済学Ⅱ、演習、特殊研究
教 授 趙 来勲	応用国際経済学Ⅰ、演習、特殊研究
教 授 濱口 伸明	空間経済学、演習、特殊研究
教 授 佐藤 隆広	インド経済論、演習、特殊研究
教 授 北野 重人	演習、特殊研究
教 授 家森 信善	金融システム、演習、特殊研究
教 授 潘 俊毅	行動ゲーム理論特論、演習、特殊研究
教 授 岩佐 和道	応用国際経済学Ⅲ、演習、特殊研究
教 授 柴本 昌彦	応用時系列分析、演習、特殊研究
准教授 高槻 泰郎	日本金融史、演習、特殊研究
准教授 村上 善道	ラテン・アメリカ経済論、演習、特殊研究
特命教授 ホリオカ チャールズ ユウジ	Household Economics

(令和6年度)

経営学研究科、 経営学部 Graduate School of Business Administration Faculty of Business Administration

職・氏名	担当科目名
教 授 ベーベンロート ラルフ	現代経営学応用研究(国際経営(M&A))、Advanced International Business、演習
教 授 西谷 公孝	現代経営学演習、演習
教 授 榎本 正博	財務会計特殊研究(実証会計学)、演習
准教授 松尾 美和	Public Administration and Project Evaluation、演習
准教授 江夏 幾多郎	Individuals and Groups、演習
准教授 後藤 将史	演習
准教授 高橋 秀徳	ファイナンス特殊研究(コーポレートファイナンス)、演習
准教授 藤山 敬史	財務会計特殊研究(財務情報)、演習

(令和6年度)

国際協力研究科 Graduate School of International Cooperation Studies

職・氏名	担当科目名
教 授 北野 重人	国際構造調整論演習、Special Seminar、特殊研究
教 授 趙 来勲	国際構造調整論、国際構造調整論演習、Special Seminar、特殊研究
教 授 佐藤 隆広	地域経済論演習、Special Seminar、特殊研究
教 授 濱口 伸明	地域経済特論、地域経済論演習、Special Seminar、特殊研究

国際シンポジウム等
International Symposia

経済経営研究所は、これまで「国際」を共通のキーワードとして経済や経営に関する様々なテーマについて、最新の研究情報の交換や研究者の交流のため、世界の第一線級の研究者の参加を得て、内外の研究者による国際シンポジウムを開催している。

The RIEB has been running a number of international symposia for many years with "International" and "global" being a common key word for these events. These symposia have allowed successful exchange of recent information and knowledge with prominent oversea researchers.

(2022 年度～ 2023 年度)

開催年月日	テーマ	経費の出所
2022 年 4 月 13 日	International Workshop: The Political Economy of Industrialization in India: A Pro-Labour Perspective (於：インド) (Manchester University, UK / Department of Humanities and Social Sciences, IIT Madras 主催、神戸大学経済経営研究所 アカデミックパートナー) (海外研究機関所属の報告者 8 名)	
2022 年 5 月 28 日	International Symposium on Trade and Labor (神戸大学創立 120 周年記念事業／ RIEB セミナー／ SUFE Trade Theory & Policy Research Group／神戸大学社会システムイノベーションセンター／ 科研基盤研究 (A)「タイムゾーンとサービス・タスク貿易理論の動学的展開および経済成長への含意」／ 科研基盤研究 (B)「中国の労働市場制度と貿易構造・貿易量の関連に関する経済分析」 共催) (海外研究機関所属の報告者 6 名)	神戸大学経済経営研究所／ 科学研究費助成事業 (補助金)
2022 年 6 月 18 日	International Symposium: 14th Indo-Japanese Dialogue on Prospects of the Socio-Economic Development in the Post-Covid India (Punjab Agricultural University／ RIEB セミナー／ 社会システムイノベーションセンター／ 神戸大学創立 120 周年記念事業／ 科研基盤研究 (A) 17H01652／ 科研基盤研究 (C) 21K01502) (海外研究機関所属の報告者 2 名)	
2022 年 6 月 27 日	International Symposium on Incomplete Markets (RIEB セミナー／ 六甲台セオリーセミナー／ 六甲フォーラム 共催) (海外研究機関所属の報告者 2 名)	神戸大学経済経営研究所
2022 年 9 月 23 日	International Symposium on Trade and Finance (神戸大学創立 120 周年記念事業／ RIEB セミナー／ SUFE Trade Theory & Policy Research Group／ 科研基盤研究 (A)「タイムゾーンとサービス・タスク貿易理論の動学的展開および経済成長への含意」／ 科研基盤研究 (B)「中国の労働市場制度と貿易構造・貿易量の関連に関する経済分析」 共催) (海外研究機関所属の報告者 5 名)	神戸大学経済経営研究所／ 科学研究費助成事業 (補助金・基金)
2022 年 10 月 20 日	International Symposium on Governance in China and the US-China Trade War (神戸大学創立 120 周年記念事業／ SUFE Trade Theory & Policy Research Group／ RIEB セミナー／ 科研基盤研究 (A)「タイムゾーンとサービス・タスク貿易理論の動学的展開および経済成長への含意」／ 科研基盤研究 (B)「中国一帯一路政策とアジア債券市場構想の政策的親和性：国際公共財・ネットワーク理論」／ 科研基盤研究 (B)「中国の労働市場制度と貿易構造・貿易量の関連に関する経済分析」 共催) (海外研究機関所属の報告者 4 名)	科学研究費助成事業 (基金)
2022 年 10 月 21 日	International Symposium on Monetary Policy (科研基盤研究 (S)「包括的な金融・財政政策のリスクマネジメント：金融危機から国際関係・災害リスクまで」／ 神戸大学金融研究会／ RIEB セミナー／ 神戸大学計算社会科学研究センター 共催) (海外研究機関所属の報告者 1 名)	科学研究費助成事業 (補助金)
2022 年 10 月 27 日	漢陽大学校経済金融大学・経済研究所 神戸大学経済経営研究所・大学院経済学研究科 南洋理工大学経済学部 第 8 回 共同研究発表会 (海外研究機関所属の報告者 9 名)	神戸大学経済経営研究所 漢陽大学校 南洋理工大学
2022 年 10 月 29 日	The 13th International Conference of THE JAPANESE ACCOUNTING REVIEW (RIEB セミナー／ 神戸大学創立 120 年記念事業 共催) (海外研究機関所属の報告者 19 名)	神戸大学六甲台後援会
2022 年 11 月 13 日	International Symposium "Digitalisation in Latin America" (RIEB セミナー／ 神戸大学ラテンアメリカ政経研究部会／ ラテンアメリカ政経学会 共催) (海外研究機関所属の報告者 1 名)	神戸大学経済経営研究所
2022 年 11 月 30 日	CCSS International Workshop on Computational Social Science (神戸大学計算社会科学研究センター主催、RIEB セミナー／ 科研基盤研究 (S)「包括的な金融・財政政策のリスクマネジメント：金融危機から国際関係・災害リスクまで」 共催) (海外研究機関所属の報告者 1 名)	
2022 年 12 月 6 日	International Symposium on Income Inequality and Monetary Policy (神戸大学創立 120 周年記念事業／ RIEB セミナー／ 兼松セミナー／ 六甲フォーラム／ 神戸大学社会システムイノベーションセンター／ (A)「タイムゾーンとサービス・タスク貿易理論の動学的展開および経済成長への含意」／ 科研基盤研究 (B)「中国の労働市場制度と貿易構造・貿易量の関連に関する経済分析」／ 科研基盤研究 (A)「デジタルエコノミーによる国際分業変容の分析」／ 科研基盤研究 (B)「世代間移転と社会経済的地位・格差の継承に関する実証分析」 共催) (海外研究機関所属の報告者 6 名)	神戸大学経済経営研究所／ 兼松研究貿易基金／ 科学研究費助成事業 (補助金・基金)
2022 年 12 月 10 日 2022 年 12 月 11 日	International Symposium on the Social Development in South Asia (日本南アジア学会九州部会／ RIEB セミナー／ 神戸大学社会システムイノベーションセンター／ JSPS 科研費 基盤研究 (A)17H01652／ 基盤研究 (C) 19K01834／ 基盤研究 (C) 21K01502／ 研究活動スタート支援 22K20135／ 九州大学地球社会統合科学府 グローバルセミナー (10 日のみ) 共催) (海外研究機関所属の報告者 2 名)	神戸大学経済経営研究所
2023 年 1 月 20 日	CCSS School on Computational Social Science: Agent-Based Models (ABM) in Economics (神戸大学計算社会科学研究センター主催、RIEB セミナー／ 科研基盤研究 (S)「包括的な金融・財政政策のリスクマネジメント：金融危機から国際関係・災害リスクまで」 共催) (海外研究機関所属の報告者 7 名)	神戸大学六甲台後援会
2023 年 1 月 27 日	Book Launch Seminar "Brazil-Japan Cooperation: From Complementarity to Shared Value" (於：ブラジル) (神戸大学ラテンアメリカ政経研究部会／ ブラジリア大学グローバルスタディセンター 共催) (海外研究機関所属の報告者 8 名)	
2023 年 2 月 3 日	International Symposium on Trade and Green Environment (神戸大学創立 120 周年記念事業／ RIEB セミナー／ 六甲フォーラム／ 社会システムイノベーションセンター／ SUFE Trade Theory & Policy Research Group／ 科研基盤研究 (A)「タイムゾーンとサービス・タスク貿易理論の動学的展開および経済成長への含意」／ 科研基盤研究 (C)「金融ネットワークにおけるセンターの理論・実証・政策：破綻連鎖とネットワーク管理」／ 科研基盤研究 (B)「中国一帯一路政策とアジア債券市場構想の政策的親和性：国際公共財・ネットワーク理論」／ 科研基盤研究 (A)「デジタルエコノミーによる国際分業変容の分析」 共催) (海外研究機関所属の報告者 3 名)	科学研究費助成事業 (補助金・基金)
2023 年 2 月 24 日	International Symposium on Trade, Development and the Global Value Chain (神戸大学創立 120 周年記念事業／ RIEB セミナー／ 六甲フォーラム／ 科研基盤研究 (A)「タイムゾーンとサービス・タスク貿易理論の動学的展開および経済成長への含意」／ 科研基盤研究 (B)「中国一帯一路政策とアジア債券市場構想の政策的親和性：国際公共財・ネットワーク理論」／ 科研基盤研究 (B)「中国の労働市場制度と貿易構造・貿易量の関連に関する経済分析」 共催) (海外研究機関所属の報告者 7 名)	神戸大学経済経営研究所／ 科学研究費助成事業 (補助金・基金)
2023 年 3 月 9 日	International Symposium: 15th Indo-Japanese Dialogue on Economic Development in the Post-COVID India (Organised by: Indian Institute of Technology Delhi / Punjab Agricultural University / Kobe University Center for Social Systems Innovation (KUSSI) / Research Institute for Economics and Business Administration (RIEB), Kobe University Sponsored by: Centers for International Projects Trust (CIPT) / Grants-in-Aid for Scientific Research #18H00855, #21K01502, and #17H01652) (海外研究機関所属の報告者 3 名)	
2023 年 3 月 25 日	IEFS Japan Annual Meeting 2022 (RIEB セミナー 共催) (海外研究機関所属の報告者 2 名)	
2023 年 4 月 17 日	International Symposium on Business Strategies for Investment in Europe & Japan (RIEB セミナー 共催) (海外研究機関所属の報告者 1 名)	神戸大学経済経営研究所
2023 年 4 月 26 日	International Workshop: Issues on Intrinsic and Extrinsic Motivations and Knowledge-Sharing (RIEB セミナー 共催) (海外研究機関所属の報告者 2 名)	神戸大学経済経営研究所
2023 年 5 月 8 日	CCSS International Symposium on Behavioral and Computational Social Science (神戸大学計算社会科学研究センター主催、RIEB セミナー／ 科研基盤研究 (A) #21H04595 共催) (海外研究機関所属の報告者 4 名)	神戸大学経済経営研究所／ 科学研究費助成事業 (補助金)
2023 年 7 月 20 日	Kobe-Duke Symposium on African Economic Development - Informality and Dynamism of African Economies (神戸大学経済経営研究所／ Duke University Africa Initiative／ 国際開発学会 アジア・アフリカものづくり研究部会主催、RIEB セミナー／ 兼松セミナー／ 神戸大学国際共同研究強化事業 (C 型) 共催) (海外研究機関所属の報告者 4 名)	神戸大学経済経営研究所／ 兼松貿易研究基金／ 神戸大学国際共同研究強化事業
2023 年 7 月 23 日	TJAR International Workshop (TJAR Workshop 主催、兼松セミナー／ 神戸大学大学院経営学研究科 SESAMI プログラム 共催) (海外研究機関所属の報告者 1 名)	兼松貿易研究基金
2023 年 8 月 9 日	INTERNATIONAL SYMPOSIUM ON HOUSEHOLD ECONOMICS (RIEB セミナー／ 兼松セミナー／ 六甲フォーラム／ 神戸大学社会システムイノベーションセンター／ 科研基盤研究 (S) #20H05633) (海外研究機関所属の報告者 4 名)	神戸大学経済経営研究所／ 兼松貿易研究基金／ 科学研究費助成事業 (補助金)
2023 年 10 月 13 日	INTERNATIONAL SYMPOSIUM ON FERTILITY (兼松セミナー／ 六甲フォーラム／ 神戸大学社会システムイノベーションセンター／ 科研基盤研究 (S)「包括的な金融・財政政策のリスクマネジメント：金融危機から国際関係・災害リスクまで」 共催) (海外研究機関所属の報告者 1 名)	兼松貿易研究基金
2023 年 11 月 9 日	International Symposium on "Economic Growth and Industrialization in India" (RIEB セミナー 共催) (海外研究機関所属の報告者 1 名)	神戸大学経済経営研究所
2023 年 11 月 24 日	International Symposium on Trade, Inequality, and Development in Latin America (神戸大学経済経営研究所ラテンアメリカ政治経済研究部会／ 科研基盤研究 (C)「経済グローバル化と所得格差：チリの家計調査データを用いた実証研究」／ 科研若手研究「資源豊か国における海外直接投資と国内企業の生産性：チリにおける事例研究」 共催) (海外研究機関所属の報告者 1 名)	科学研究費助成事業 (基金)
2023 年 11 月 25 日～ 2023 年 11 月 26 日	IEFS Japan Annual Meeting 2023: In Memory of Prof. Fumio Dei (RIEB セミナー／ 科研基盤研究 (S) #20H05633／ 科研基盤研究 (B) #22H00844／ 科研基盤研究 (B) #20H01498／ 科研基盤研究 (C) #19K01641／ 神戸大学計算社会科学研究センター 共催) (海外研究機関所属の報告者 9 名)	神戸大学経済経営研究所／ 科学研究費助成事業 (補助金・基金)／ 神戸大学計算社会科学研究センター
2023 年 11 月 28 日～ 2023 年 11 月 29 日	漢陽大学校経済金融大学・経済研究所 神戸大学経済経営研究所・大学院経済学研究科 南洋理工大学経済学部 第 9 回 共同研究発表会 (於：シンガポール) (海外研究機関所属の報告者 12 名)	神戸大学経済経営研究所 漢陽大学校 南洋理工大学
2023 年 12 月 23 日	The 14th International Conference of THE JAPANESE ACCOUNTING REVIEW (RIEB セミナー 共催) (海外研究機関所属の報告者 32 名)	神戸大学六甲台後援会
2023 年 12 月 27 日	CCSS Workshop on Computational Social Science (神戸大学計算社会科学研究センター主催、RIEB セミナー／ 科研基盤研究 (S) #20H05633／ 科研基盤研究 (A) #21H04595 共催) (海外研究機関所属の報告者 2 名)	神戸大学経済経営研究所／ 科学研究費助成事業 (補助金)

2024年1月20日	International Symposium on US-China Trade Disputes and Repercussions (六甲台後援会／RIEBセミナー／六甲フォーラム／兼松セミナー／国立高雄大学／科研基盤研究 (B)「タスク貿易と男女格差 ---教育選択・人的資本蓄積及び家庭内生産の経済成長への含意」／科研基盤研究 (B)「中国の労働市場制度と貿易構造・貿易量の関連に関する経済分析」共催) (海外研究機関所属の報告者 5名)	神戸大学経済経営研究所／ 神戸大学六甲台後援会／ 兼松研究貿易基金／ 科学研究費助成事業 (基金)
2024年2月9日	Brown Bag Seminar on Interface Topics Regarding Management Accounting/Control and Environmental Sustainability, and Digitalization (RIEBセミナー／KIMAPリサーチセミナー共催) (海外研究機関所属の報告者 2名)	
2024年2月15日	International Symposium on GVC, Trade and Finance (RIEBセミナー／兼松セミナー／六甲フォーラム／科研基盤研究 (B)「タスク貿易と男女格差 ---教育選択・人的資本蓄積及び家庭内生産の経済成長への含意」／科研基盤研究 (B)「中国の労働市場制度と貿易構造・貿易量の関連に関する経済分析」共催) (海外研究機関所属の報告者 3名)	神戸大学経済経営研究所／ 兼松研究貿易基金／ 科学研究費助成事業 (基金)
2024年2月15日 2024年2月16日	KIMAP Two-day Workshop "Structural Equation Modeling (SEM) using Partial Least Squares (PLS) – An Introduction to the Software SmartPLS & Hands-on Exercises" (KIMAPリサーチセミナー／RIEBセミナー共催) (海外研究機関所属の報告者 2名)	
2024年2月17日	International Symposium: Human Development and Social Change in India (RIEBセミナー／兼松セミナー／神戸大学社会システムイノベーションセンター／科研基盤研究 (C)「インドにおける内部労働市場の発達：ミクロデータとフィールド調査を利用して」共催) (海外研究機関所属の報告者 1名)	神戸大学経済経営研究所／ 兼松貿易研究基金
2024年3月6日～ 2024年3月7日	Joint CCSS-UvA Workshop on Computational Social Science and Intelligent Systems, Amsterdam 2024 (於：オランダ) (神戸大学計算社会科学研究センター／Informatics Institute, University of Amsterdam／Institute for Advanced Study, University of Amsterdam／科研基盤研究 (S) #20H05633／科研基盤研究 (B) #20H04288／RIEBセミナー) (海外研究機関所属の報告者 7名)	神戸大学海外拠点等活用促進事業／ 科学研究費助成事業 (基金)／ 神戸大学国際共同研究強化事業
2024年3月27日～ 2024年3月28日	Workshop on Family Economics (於：アメリカ合衆国) (Grant-in-Aid for Scientific Research (B) #20H01513, #21H00721, #21H00725／RIEBセミナー／六甲フォーラム／神戸大学社会システムイノベーションセンター) (海外研究機関所属の報告者 5名)	
2024年3月30日	IEFS Japan Fumio Dei Online Meeting 2023 (RIEBセミナー共催) (海外研究機関所属の報告者 1名)	

RIEBセミナー・兼松セミナー

RIEB Seminars, Kanematsu Seminars

経済経営研究所では学内外の教員、大学院生を対象として RIEB・兼松セミナーを開催している。

※下記のセミナーは、令和5年度で198件報告を行った。

The RIEB provides the lectures and a series of seminars for internal / external researchers and graduate students in the Kansai area.

RIEBセミナー

RIEB Seminars

日 時	論 題	報 告 者
2022.4.13 Manchester University / Department of Humanities and Social Sciences, IIT Madras 主催、神戸大学経済経営研究所 アカデミックパートナー "International Workshop: The Political Economy of Industrialization in India: A Pro-Labour Perspective"	Indian Workforce in the 21st Century: Patterns, Heterogeneities, and Policy Priorities	Great Lakes Institute of Management / Member of the Expert Committee of the State Planning Commission of Tamil Nadu Vidya MAHAMBARE
	Labour Allocation of the Indian Automobile Industry: With Special Reference to the Transferability of Japanese Management Practices	神戸大学社会システムイノベーションセンター 教授 佐藤 隆広
	Location, Location, Location: Regional Disparities in Structural Transformation, Employment and Standard of Living	Madras School of Economics Assistant Professor Sowmya DHANRAJ
	A Pro-Labour Critique of 'Make in India' Campaign	The University of Manchester Post Doctor Smytta YADAV
	Growth of Indian Industry and Women's Workforce Participation	Madras School of Economics Honorary Visiting Professor Swarna VEPA
	Are Three Labour in Marine Fisheries Sector in India? Issues of Definability, Invisibility, and Approachability	Bay of Bengal Programme Policy Analyst Rajdeep MUJHERJEE
	Informal Labour Market and Bribery in India	Department of Humanities and Social Sciences, IIT Madras Associate Professor Santosh Kumar SAHU
2022.4.16 神戸大学金融研究会 共催	金融行政の回顧と展望	東京大学公共政策大学院 客員教授 水見野 良三
2022.5.27 六甲フォーラム／神戸大学社会システムイノベーションセンター 共催	Gender Inequality and the Influence of Foreign Firms: Evidence from Japan (co-author with Ayumu Tanaka)	Department of Economics, University of Hawai'i Professor Theresa GREANEY
2022.5.28 神戸大学創立120周年記念事業／SUFE Trade Theory & Policy Research Group／神戸大学社会システムイノベーションセンター／科研基盤研究 (A)「タイムゾーンとサービス・タスク貿易理論の動学的展開および経済成長への含意」／科研基盤研究 (B)「中国の労働市場制度と貿易構造・貿易量の関連に関する経済分析」共催 "International Symposium on Trade and Labor"	China's Trade Retaliation: Factuals vs. Counterfactuals	Department of Economics, University of Massachusetts Associate Professor Ben LI
	Source Market Switching	Beijing Normal University Post Doctor Chaonan WANG
	Size, Trade, Technology and the Division of Labor	The Wang Yanan Institute for Studies in Economics, Xiamen University Assistant Professor Yang XU
	"Weak Ties" in Trade: New Exporter and Neighboring Importers	Department of World Economy and Trade, Shanghai University of Finance and Economics Chair Associate Professor Linke ZHU
	Productivity Gains from Trade: Bunching Estimates from Trading Rights in China	Renmin Business School, Renmin University of China Assistant Professor Jianguo WANG
	Greening Trade Agreements Through Harmonization of Environmental Regulations	南山大学経済学部 教授 賈多 康弘
	Trade, Human Capital and Income Risk	Yale-NUS College Assistant Professor Liuchun DENG
2022.6.10 六甲フォーラム／神戸大学社会システムイノベーションセンター 共催	Mothers' Employment Trajectories, Divorce, and Economic Well-Being (co-author with Jia Wang)	Department of Sociology, Princeton University Professor James RAYMO
2022.6.18 Punjab Agricultural University／神戸大学社会システムイノベーションセンター／神戸大学創立120周年記念事業／科研基盤研究 (A)17H01652／科研基盤研究 (C) 21K01502共催 "International Symposium: 14th Indo-Japanese Dialogue on Prospects of the Socio-Economic Development in the Post-Covid India"	Post-Covid Labour Shortage, Wages and Mitigation Strategies in Punjab Agriculture	Department of Economics and Sociology, Punjab Agricultural University Professor Kamal VATTA
	Emission Estimation of Air Pollutants from Straw Burning: How Can Satellites Capture Straw Burning?	総合地域環境研究所 教授 林田 佐智子
	Income Inequality and Its Decomposition among Farm Households in Punjab	Punjab Agricultural University Junior Research Fellow Rohit SAINI
	Inter-Religious Wage Differentials in India, 1983-2019	九州大学比較社会文化研究院 講師 山本 明日香
	Global Value Chain Participation of the Indian Economy	神戸大学社会システムイノベーションセンター 教授 佐藤 隆広
	Impact of Long-Term Transactions with Foreign Assemblers on Local Firms' Entry into GVCs: The Case of the Automobile Industry in India, 1997-2016	愛知学院大学経済学部 准教授 古田 学
	Leather Goods Industry in Mumbai, India: Innovations in Slum Workshop Network	神戸大学経済経営研究所/日本学術振興会 特別研究員 (PD) 久保田 和之

日 時	論 題	報 告 者
2022.6.27 六甲台セオリーセミナー／六甲フォーラム共催 “International Symposium on Incomplete Markets”	The Arbitrage Pricing Theory in Incomplete Markets	Institute of Financial Economics, Humboldt University Research Fellow Michael ZIERHUT
	Third-Party Sale of Information	School of Economics, University of Bristol Professor In-Uck PARK
2022.6.30 科研基盤研究(A)「南アジアの産業発展と日系企業のグローバル生産ネットワーク」共催	India in the Current State of the Global Economy	Department of Management Studies, Indian Institute of Technology Assistant Professor Eri IKEDA
2022.7.27 六甲フォーラム／神戸大学社会システムイノベーションセンター共催 「神戸大学マイクロデータセンター KUMiCセミナー」	賃金構造基本統計調査について	厚生労働省 角井 伸一
	現代日本における外国人労働者の労働市場への統合状況 ―賃金構造基本統計調査マイクロデータによる分析―	国立社会保障・人口問題研究所 是川 夕
2022.8.5 神戸大学金融研究会共催	Collateral, Economic Growth, and Monetary Policy	Department of Economics, Royal Holloway, University of London, Associate Professor／大阪大学社会経済研究所 招へい准教授 平野 智裕
	中高年者縦断調査の概要について	厚生労働省 笹木 義勝
2022.9.13 六甲フォーラム／神戸大学社会システムイノベーションセンター共催 「神戸大学マイクロデータセンター KUMiCセミナー」	中高年者縦断調査を用いた研究について	兵庫県立大学国際商経学部 教授 菅 万理
	Export Liberalization, Sourcing Capability, and Multi-product Firms	Faculty of Social Sciences, University of Nottingham Associate Professor Zhihong YU
2022.9.23 神戸大学創立120周年記念事業／SUFE Trade Theory & Policy Research Group／科研基盤研究(A)「タイムゾーンとサービス・タスク貿易理論の動学的展開および経済成長への含意」／科研基盤研究(B)「中国の労働市場制度と貿易構造・貿易量の関連に関する経済分析」共催 “International Symposium on Trade and Finance”	Destination Trade Credit and Exports: Evidence from Cross-Country Panel Data	Institute of World Economy, Fudan University Associate Professor Changyuan LUO
	Trade Circumvention and Violation of Rules of Origin in FTAs	College of Business, Shanghai University of Finance & Economics Assistant Professor Joseph MAI
	Blessing or Curse? Examining the China Shock in Trade and Offshoring	慶応義塾大学経済学部 准教授 笹原 彰
	Quality and the Unequal Gains from Tariff Liberalization	BNU Business School, Beijing Normal University Assistant Professor Mi DAI
	Online Sales, Product Fit and International Trade	Department of International Economics and Trade, Nankai University Professor Yongjin WANG
	Nonparametric Identification of Production Function, Total Factor Productivity, and Markup from Revenue Data	一橋大学経済学部 准教授 杉田 洋一
	Population Aging, Silver Dividend and Economic Growth (co-author with Donghyun Park)	Department of Economics, Korea University Professor／神戸大学社会システムイノベーションセンター 客員教授 Kwanho SHIN
	インド・ビジネスの展望:「オックスフォード式人生を成功に導く10の原則」から考える	LA DITTA LTD. Managing Director / Kikkoman India Private Limited India Representative and Director Hakuei KOSATO
2022.9.26 六甲フォーラム／神戸大学社会システムイノベーションセンター共催		
2022.9.28 科研基盤研究(A)「南アジアの産業発展と日系企業のグローバル生産ネットワーク」共催	現代インドにおけるダリト・インド商工会議所の活動:ダリト企業家による社会経済変容をめざして	神戸大学経済経営研究所／日本学術振興会 特別研究員(PD) 久保田 和之
2022.9.29 科研基盤研究(A)「南アジアの産業発展と日系企業のグローバル生産ネットワーク」共催 “International Symposium on Governance in China and the US-China Trade War”	How Does Industrial Guidance Funds Affect the Performance of Chinese Enterprises	神戸大学大学院経済学研究科 教授 梶谷 慎
	Inside Job, Chinese Style: Public Fund Misuse under Fiscal Pressure	School of Economics, Nankai University Post Doctor Guoqin PAN
	Moving to Opportunity for Polluting: Intra-City Evidence from China's Land Market	Institute for Economic and Social Research, Jinan University Associate Professor Shiyu BO
	IPO Suspension, Ownership Discrimination and Resource Allocation: Chinese Listed Firms' Refinancing Activities	Intellectual Property Research Institute, Xiamen University Professor Xiaoning LONG
	The China Shock and Job Reallocation in Japan	慶應義塾大学商学部 教授 遠藤 正寛
	Sino-Foreign Political Relations and Their Impacts on Chinese Exports: Perspectives from the Global Value Chain	Shanghai University of Finance & Economics Post Doctor Bo LU
	A Game-Theoretic Model of Superpowers Competing for a Sphere of Influence	早稲田大学大学院アジア太平洋研究科 准教授 菊池 朋生
2022.10.21 科研基盤研究(s)「包括的な金融・財政政策のリスクマネジメント:金融危機から国際関係・災害リスクまで」／神戸大学金融研究会／神戸大学計算社会科学研究所センター共催 “International Symposium on Monetary Policy”	Monetary Policy Surprises: What Were They Thinking?	Department of Economics, Williams College Professor Kenneth Neil KUTTNER
	Inflation, Business Cycle, and Monetary Policy: The Role of Inflation Pressure	神戸大学計算社会科学研究所センター 教授 柴本 昌彦
2022.10.26	Why Multinational Companies May (Not) Benefit from Covid-19: An Information Processing Perspective on Japanese Subsidiaries of German Companies	Institute for Business Administration and Innovation Research, Kiel University Post Doctor Julia KROH
2022.10.29 神戸大学創立120周年記念事業共催 “The 13th International Conference of THE JAPANESE ACCOUNTING REVIEW”	The Influence of Top Executives' Narcissism on Working Capital Management Policies (Co-authors: Ziad ElKhatib and Sanne van Duin)	Department of Accounting, Arkansas State University Assistant Professor Hrishkesh DESAI
	The Invisible Hand in the Dark: The Disciplinary Effect of Dark Pools on Firm Overinvestment (Co-authors: Tse-Chun Lin and Jiayu Zhou)	HKU Business School, The University of Hong Kong Ph.D. Candidate Mengdie DENG
	The Impact of Earnings Management and Tax Planning on Earnings Persistence (Co-authors: Yong Chen and Tao Zhen)	Lazaridis School of Business and Economics, Wilfrid Laurier University Associate Professor Flora NIU
	Leveraging an Information Mosaic: The Interplay Between Private Meetings with Investors and Subsequent Earnings Announcements (Co-authors: Jason Schloetzer, Xinlei Li, and Hui Wang)	McDonough School of Business, Georgetown University Visiting Assistant Professor Ayung TSENG
	CEO Social Capital and Non-GAAP Earnings Disclosure (Co-authors: William McCumber and Michael Luehlfling)	School of Management, Millsaps College Assistant Professor Ken QIU
	Mimicking Regulatory Peers	Carlson School of Management, University of Minnesota Ph.D. Candidate Minjae KIM
	To Tell or Not to Tell? Examining Voluntary Disclosure of Customers' Identities under Capital Market Pressure (Co-authors: Yue Xu and Guilong Cai)	School of Business Administration, Economics and Finance, University of Dayton Professor Ting ZHANG
	The Effect of Media Coverage on Investor Trade and Market Returns in the Post-IPO Period	Graduate School of Economics, Osaka University Ph.D. Candidate Danning YU
	The Effects of Regulatory Enforcement Disclosure: Evidence from OSHA's Press Release about Safety Violations (Co-authors: Allen Huang, Michael Shen, and Chao Tang)	The Hong Kong University of Science and Technology Ph.D. Candidate Juanting WANG
	Hedging-Motivated Corporate Tax Avoidance (Co-authors: Kai Wu, Yuying Sun, and Souyang Wang)	University of Chinese Academy of Sciences Ph.D. Candidate Yao YUE
	Brand Capital and Corporate Debt Maturity (Co-authors: Chun Lu and James Routledge)	The Belt and Road School, Beijing Normal University Lecturer Tongxia LI
	Management Team Diversity and Financial Flexibility (Co-authors: Yifei Xia and Jianing Zhang)	Wenzhou-Kean University Undergraduate Student Jiamin HU
	Expected Default Frequency-Adjusted Implied Cost of Equity: How and When Does Corporate Failure Affect the Implied Cost of Equity?	Graduate School of Business and Finance, Waseda University Professor Hiroshi TAKEHARA

日 時	論 題	報 告 者
	CEOs' Multicultural Background and Firm Innovation: Evidence from China (Co-authors: Yifei Xia and Jianing Zhang)	Wenzhou-Kean University Undergraduate Student Kailun LI
	ETF Activities and Analysts Earnings Forecasts (Co-authors: Jing Li and Xu Li)	HKU Business School, The University of Hong Kong Ph.D. Candidate Mei SHENG
	Non-executive Employee Stock Options and Product Quality: Evidence from Product Recalls (Co-authors: Yangyang Chen, Emmanuel Oforu, and Xin Yang)	Audencia Business School, Shenzhen University Associate Professor Rui GE
	Disclosure of Share Price Volatility Risk (Co-author: Taoyu Long)	School of Accountancy, Chinese University of Hong Kong Assistant Professor Jacky CHAU
	Culture and Firms (Co-authors: Hao Liang and Zhihui Gu)	Lee Kong Chian School of Business, Singapore Management University Ph.D. Candidate Hanyu ZHANG
	Does Passive Voice Matter for Investors?	Department of Finance and Economics, Hanken School of Economics Ph.D. Candidate Thoi Sinh MAI
	Gender Policy, Masculine Culture, and Corporate Disclosure	Graduate School of Business Sciences, University of Tsukuba Assistant Professor Junjian GU
	Financial Statement Errors and Analysts: Obstacle or Opportunity? (Co-authors: Guanming He and Gopal Krishnan)	Accounting Department, Business School, Durham University Ph.D. Candidate Zhichao LI
	Does Analysts' Industrial Concentration Affect the Quality of their Forecasts? (Co-authors: Zhichao Li and Yun Sun)	Accounting Department, Durham University Associate Professor Guanming HE
	Tunneling Through Loans to Controlling Shareholders: Evidence from Japan	Graduate School of Business Administration, Hitotsubashi University Assistant Professor Chenchen SU
2022.11.3 科研基盤研究(C)「インドにおける内部労働市場の発達:ミクロデータとワールド調査を利用して」共催	Covid-19 Induced Disruptions and Responses in Agricultural Labour in Punjab	Department of Economics and Sociology, Punjab Agricultural University Professor Kamal VATTA
2022.11.13 神戸大学ラテンアメリカ政経研究部会/ラテン・アメリカ政経学会共催	Digitalisation in Latin America: A Divide in the Making?	Universidade Federal do Rio de Janeiro, Professor / 神戸大学経済経営研究所 外国人研究員(客員教授) João Carlos FERRAZ
"International Symposium "Digitalisation in Latin America"		
2022.11.23 TJAR Workshop主催	Auditors' Reporting of Boilerplate KAMs and Audit Effort	The University of Auckland Business School Lecturer Lina (Zixuan) LI
2022.11.30 神戸大学計算社会科学センター主催、科研基盤研究(S)「包括的な金融・財政政策のリスクマネジメント:金融危機から国際関係・災害リスクまで」共催	Does the Supply Network Shape the Firm Size Distribution? The Japanese Case	Economics Discipline Group, University of Technology Sydney Senior Lecturer / 神戸大学計算社会科学センター 招へい・外国人研究者 Corrado Di GUILMI
	Freedom of Choice in Economic Games	神戸大学計算社会科学センター 特命助教 Ivan ROMIC
	Railway Passenger Traffic Volume and Google Maps Amenities: Investigating the Effects and Relationships Using Machine Learning	神戸大学計算社会科学センター 助教 Vera Paola Reyes SHODA
	Positive Fuel Price Elasticities of Expressway Traffic Flows: Evidence from Japan	神戸大学経済経営研究所 助手 Kashif AHMED
	Voice Conversion Based on Deep Learning Models and Its Application to Practical Tasks	神戸大学計算社会科学センター 特命助教 陳 訓泉
	Applications of Text Mining and Agent-based Simulation Modeling of COVID-19 Pandemic	神戸大学計算社会科学センター 助手 Shady SALAMA
2022.12.6 神戸大学創立120周年記念事業 / 兼松セミナー / 六甲フォーラム / 神戸大学社会システムイノベーションセンター / 科研基盤研究(A)「タイムゾーンとサービス・タスク貿易理論の動的展開および経済成長への含意」 / 科研基盤研究(B)「中国の労働市場制度と貿易構造・貿易量の関連に関する経済分析」 / 科研基盤研究(A)「デジタルエコノミーによる国際分業変容の分析」 / 科研基盤研究(B)「世代間移転と社会経済的地位・格差の継承に関する実証分析」共催	Household Consumption Responds to Pension Increases: Evidence from Monthly Panel Data in Urban China	National School of Development, Peking University Associate Professor Wei HUANG
	Innovation and Incentives in Developing Countries: Firm-level Evidence from SEZs in China	Institute of American Academy of Social Sciences 副研究員 Songbo WU
	Rising Family Income Inequality: Putting the Pieces Together	Institute for Economic and Social Research, Jinan University Associate Professor and Associate Dean Sisi ZHANG
	Do Judges Exhibit Gender Bias? Evidence from the Universe of Divorce Cases in China	School of Economics, Fudan University Associate Professor Hong SONG
	Do the Rich Still Save More in Japan?	大阪大学大学院国際公共政策研究科 教授 小原 美紀
	Family Labor Supply Responses to Childhood Disabilities: Evidence from Taiwan	Institute of Economics, Academia Sinica Research Fellow Kamhon KAN
	Payment Elasticity of Reverse Mortgage Subscription in Korea	Department of Economics, Seoul National University Professor Keunkwan RYU
2022.12.10 科研基盤研究(B)「中国のイノベーションとその社会実装に関する政治経済的分析」主催、 神戸大学金融研究会共催	Does Sentiment Depend on Reference Level? Evidence from Hong Kong Typhoon Signals	Department of Economics and Finance, Kania School of Management, University of Scranton Associate Professor Jinghan CAI
2022.12.10-12.11 日本南アジア学会九州部会 / 神戸大学社会システムイノベーションセンター / JSPS科研費 基盤研究(A)17H01652 / 基盤研究(C)19K01834 / 基盤研究(C)21K01502 / 研究活動スタート支援 22K20135 / 九州大学地球社会統合科学府 グローバルセミナー(10日のみ)共催	The Amendment of Hindu Succession Act and Women's Empowerment in India: A Reanalysis Using the Staggered DiD	九州大学比較社会文化研究院 講師 山本 明日香
	Understanding Vaccine Hesitancy: Empirical Evidence from India	Asian Growth Research Institute Assistant Professor Pramod Kumar SUR
	India's Trade Dynamism at the State Level Analysis	Department of Management Studies, Indian Institute of Technology Delhi Assistant Professor Eri IKEDA
	Intra-Firm Trade of the Japanese Firms	金沢大学人間社会研究域国際学系 教授 加藤 篤行
	新著「利害関係者が形作る寺院管理—現代インドのヒンドゥー寺院と変容する公益性(仮題)」の紹介	中京大学国際学部 准教授 田中 鉄也
	インド製薬企業の国際経営戦略	中央学院大学商学部 准教授 上池 あつ子
	インドの牛乳・乳製品市場を巡る競争と酪農業協同組合	京都橋大学経営学部 講師 下門 直人
	大國間競争とスリランカ経済危機	福岡女子大学国際文理学部 准教授 Pathmasiri JAYSENA
2023.1.20 神戸大学計算社会科学センター主催、 科研基盤研究(S)「包括的な金融・財政政策のリスクマネジメント:金融危機から国際関係・災害リスクまで」共催	Introduction to ABM	Economics Discipline Group, University of Technology Sydney Senior Lecturer / 神戸大学計算社会科学センター 招へい・外国人研究者 Corrado Di GUILMI
	Agent Based Model on Actual Supply-chain Network	兵庫県立大学大学院情報科学研究科 教授 井上 寛康
	Deep Neural Networks in an ABM Virtual Experiment	Economics Discipline Group, University of Technology Sydney Associate Professor David GOLDBAUM
	Approximate Bayesian Inference for Agent-Based Models in Economics: A Case Study	Faculty of Business, Economics and Social Science, Christian-Albrechts-Universität zu Kiel Professor Thomas LUX
"CCSS School on Computational Social Science: Agent-Based Models (ABM) in Economics"		

日 時	論 題	報 告 者
	An Introduction to the Frequentist Approach to ABM Estimation	Department of Economics and Management, University of Florence Associate Professor Leonardo BARGIGLI
	Experiments and ABM	Università degli studi di Roma Unitelma Sapienza Assistant Professor Annarita COLASANTE
	Inequality and Monetary Policy with ABM	Department of Economics, Universitat Jaume I Senior Distinguished Researcher Alberto RUSSO
2023.2.3 神戸大学創立120周年記念事業／六甲フォーラム／社会システムイノベーションセンター／SUFE Trade Theory & Policy Research Group／科研基盤研究(A)「タイムゾーンとサービス・タスク貿易理論の動学的展開および経済成長への含意」／科研基盤研究(C)「金融ネットワークにおけるセンターの理論・実証・政策：破綻連鎖とネットワーク管理」／科研基盤研究(B)「中国一帯一路政策とアジア債券市場構想の政策的親和性：国際公共財・ネットワーク理論」／科研基盤研究(A)「デジタルエコノミーによる国際分業変容の分析」共催	Technology Transfer, Emissions Trading, and International Trade	学習院大学国際社会学部 教授 石川 城太
	Does Pollution Affect Exports: Evidence from China	Department of Economics, Lingnan University Professor Larry QIU
	Productivity, Returns to Scale and Markup: Revisit the Export Premium	HKU Business School, University of Hong Kong Associate Professor Hongsong ZHANG
	Technical Regulations, Institutions and Product Quality	College of Business, Shanghai University of Finance and Economics Chair Professor／神戸大学経済経営研究所 外国人研究員(客員教授) Xiaohua BAO
	Fair Trade: Emergence and Consequences	神戸国際大学経済学部 専任講師 Olga STRELCHENKO
	Symmetry-breaking and International Trade in a Ricardian Economy with a Public Intermediate Good	名古屋大学大学院経済学研究科 教授 多和田 眞
2023.2.10 神戸大学計算社会科学研究所主催、 科研基盤研究(A) #21H04595 共催	CCSS Workshop on Computational Social Science	Department of Statistics, North Carolina State University Ph.D. Candidate Eric YANCHENKO
2023.2.24 神戸大学創立120周年記念事業／六甲フォーラム／科研基盤研究(A)「タイムゾーンとサービス・タスク貿易理論の動学的展開および経済成長への含意」／科研基盤研究(B)「中国一帯一路政策とアジア債券市場構想の政策的親和性：国際公共財・ネットワーク理論」／科研基盤研究(B)「中国の労働市場制度と貿易構造・貿易量の関連に関する経済分析」共催	Chinese Aid and Employment in Africa	Antai College of Economics and Management, Shanghai Jiao Tong University Assistant Professor Steven GUO
	Innovation and Incentives: Firm-level Evidence from Chinese SEZs	China Institute for WTO Studies, University of International Business & Economics Assistant Professor Yue LU
	Network Analysis on Trade Globalization During the Past 50 Years	法政大学理工学部 教授 宮越 龍義
	Regional Disparities and Value Added in the “Dual Circulation” Economy	The School of Economics, Xiamen University Professor Shaojun ZHANG
	The Artic as Platform for Cooperation & Competition Between China, Russia and the U.S.: The New Strategic Triangle	Department of Government and Public Administration, University of Macau Professor Edmund SHENG
	Expecting Floods: Firm Entry, Employment and Aggregate Implications	HSBC Business School, Peking University Assistant Professor Xiao MA
	Subjective Happiness & Common Prosperity: Evidence from China	Institute of Finance & Economics, Shanghai University of Finance & Economics Associate Professor Chen WANG
	Resilience of Global Value Chains as Firms’ Choice: Scale Economy or Scope Economy?	School of International Trade and Economics, University of International Business and Economics Associate Professor Xiaopeng YIN
2023.2.27 六甲フォーラム共催 「神戸大学ミクロデータセンター KUMiCセミナー」	全国家計構造調査について	総務省統計局 武井 大
	全国家計構造調査の使い方	京都大学経済研究所 教授 宇南山 卓
2023.3.9 Organised by: Indian Institute of Technology Delhi / Punjab Agricultural University / Kobe University Center for Social Systems Innovation (KUSSI) / Research Institute for Economics and Business Administration (RIEB), Kobe University Sponsored by: Centers for International Projects Trust (CIPT) / Grants-in-Aid for Scientific Research #18H00855, #21K01502, and #17H01652	Keynote Speech	IAS, Former Chief of Principal Secretary to Chief Minister of Punjab Suresh KUMAR
	Agricultural Credit in Punjab: Trends and Future Potential	Department of Economics and Sociology, Punjab Agricultural University Professor Kamal VATTA
	Effective Subsidy or Pork Barrels to Farmers? Statewise Analysis of the Impact of Electricity Subsidy on Agriculture	早稲田大学大学院アジア太平洋研究科 教授 加藤 篤史
	The Amendment of Hindu Succession Act and Women’s Human Capital in India: Evidence from the National Family Health Survey	兵庫県立大学政策科学研究所 教授 福味 敦
	Disposal and Price Mechanisms for Paddy and Wheat in India	九州大学比較社会文化研究院 講師 山本 明日香
	The Nexus between the Unorganised Sector and the Organised Sector in Indian Manufacturing Industries	College of Basic Sciences and Humanities, Punjab Agricultural University Agricultural Economist Priya Brata BHOI
	Impact of Long-Term Transactions of Local Parts Suppliers with Foreign Assemblers on the Suppliers’ Entry into Global Value Chains (GVCs): The Case of the Automotive Industry in India, 1997–2016	専修大学経済学部 教授 内川 秀二
		神戸大学社会システムイノベーションセンター 教授 佐藤 隆広
2023.3.16 六甲フォーラム共催 「神戸大学ミクロデータセンター KUMiCセミナー」	社会生活基本調査について	総務省統計局 池浪 葵
	社会生活基本調査を用いた研究の紹介：技術・家庭の男女共修化の長期的影響	総務省統計局 市原 拓実
2023.3.25 “IEFS Japan Annual Meeting 2022”	Income-dependent Parental Altruism and Persistent Income Inequality	Graduate School of Economics, Kobe University Ph.D. Candidate Xiangyun YIN
	The Aggregate Effects of the Great Black Migration	Department of Economics, Pennsylvania State University Ph.D. Candidate Motoaki TAKAHASHI
	Domestic versus International Emissions Trading with Capital Mobility	Hitotsubashi Institute for Advanced Study, Hitotsubashi University Specially Appointed Assistant Professor Haitao CHENG
	Innovation Policy, Financial Friction, and Distance to Technology Frontier	Graduate School of Economics, Kobe University Ph.D. Candidate Chuwei ZHANG
	Commitment Problem of the Government and the Effect of Investment Agreements in the Melitz Model	Graduate School of Economics, The University of Tokyo Master’s Degree Student Takehiro YONEDA
	米中デカップリングによる国際技術移転への影響に関する分析	Graduate School of Economics, Kyoto University Ph.D. Candidate Shunya OZAWA
	Disentangling Country Fixed Effects in the Structural Gravity Model for Foreign Direct Investment: A Machine Learning Approach	Graduate School of Economics, Kyoto University Ph.D. Candidate Xin CEN
	Estimating the Value of Time in International Container Trade	Resilience Engineering Research Center, University of Tokyo Post Doctor Researcher Trang TRAN
	【Keynote Speech】 The Economic Costs of Trade Sanctions: Evidence from North Korea	HKU Business School, University of Hong Kong Assistant Professor Chang SUN

日 時	論 題	報 告 者
2023.3.29～3.30 TJAR Workshop主催	Recognition versus Disclosure and Managerial Discretion: Evidence from Japanese Pension Accounting	京都大学大学院経済学研究科 教授 草野 真樹
	経営者による私的便益獲得のためのToSTNeT 3を用いた自社株買い	福岡大学商学部 准教授 河瀬 宏則
	Top Executive Turnover and Loan Loss Provisions: Evidence from Japanese Regional Banks	神戸大学経済経営研究所 教授 榎本 正博
2023.4.10 神戸大学計算社会科学研究所センター主催、科研基盤研究(S)「包括的な金融・財政政策のリスクマネジメント:金融危機から国際関係・災害リスクまで」／六甲フォーラム／六甲台マクロ・セミナー共催 "CCSS School on Computational Social Science: Computational Methods for Quantitative Economics"	LECTURE 1	Research School of Economics, Australian National University Professor John STACHURSKI
	LECTURE 2	
2023.4.17 "International Symposium on Business Strategies for Investment in Europe & Japan"	Training and Recruitment Abroad: The Case of Japanese Companies in Germany	Chair of Economics and Business Education, University of Cologne Professor Matthias PILZ
	Forecasting Japanese Companies' Foreign Direct Investment in Europe - Document Classification Using Machine Learning	NRW Global Business Business Development & Research Manager Haruki KUSUKI
	Collaboration Models of Local Japanese Firms with Global Players: Case Study of TUV SUD	TUV-SUD Japan Senior Vice President Andreas STANGE
2023.4.17 神戸大学社会システムイノベーションセンター／六甲フォーラム 共催	The Affordable Care Act, Marriage Penalties and Marital Status (joint with Lauren Jones and Guangyi Wang)	Department of Human Sciences, Ohio State University Associate professor Tansel YILMAZER
2023.4.26 "International Workshop: Issues on Intrinsic and Extrinsic Motivations and Knowledge-Sharing"	Intrinsic and Extrinsic Motivations of Airline Pilots to Operate Future Space Tourism Vehicles – Initial Insights	College of Aviation, Worldwide, Embry-Riddle Aeronautical University Adjunct Assistant Professor Robert GOEHLICH
	Knowledge-sharing and the Theory of Planned Behavior: A Bibliometric Analysis	Newcastle Business School, The University of Newcastle Associate Professor Ashish MALIK
2023.5.8 神戸大学計算社会科学研究所センター主催、科研基盤研究(A) #21H04595 共催 "CCSS International Symposium on Behavioral and Computational Social Science"	The Impact of Link-recommendation Algorithms on Opinion Polarization	Informatics Institute, University of Amsterdam Assitant Professor Fernando P. SANTOS
	Personal Norms - and Not Only Social Norms - Shape Economic Behavior	Max Planck Institute for Research on Collective Goods Senior Research Fellow Zvonimir BASIC
	The Nasty Neighbor Effect in Humans	Institute of Psychology, Leiden University Assistant Professor Angelo ROMANO
	Cross-cultural Variation in Cooperation: A Meta-analysis	Faculty of Behavioural and Movement Sciences, Vrije Universiteit Amsterdam Assistant Professor Giuliana SPADARO
2023.5.9 六甲フォーラム／社会システムイノベーションセンター共催	Revealing Priors from Posteriors (co-authored with Masako Ikefuji and Takashi Yamagata)	School of Business and Economics, Econometrics and Data Science, Vrije Universiteit Amsterdam Visiting Professor and Research Associate Jan MAGNUS
2023.5.13 TJAR Workshop主催、神戸大学大学院経営学研究科 SESAMI Program 共催	Corporate Governance, Idiosyncratic Risk, and Dividend Policy	Shidler College of Business, University of Hawai'i K.J. Luke Distinguished Professor of International Banking and Finance Ghon RHEE
2023.6.9	Diagnostic Expectations and Open Economy Business Cycles	Department of Economics, Krannert School of Management, Purdue University Assistant Professor Seunghoon NA
2023.6.23 TJAR Workshop主催	Loan Covenant Violation and Corporate Pension Funding	Department of Finance, Deakin Business School, Deakin University Associate Professor Harminder SINGH
2023.6.24 神戸大学金融研究会／日本金融学会国際金融部会／神戸大学経済経営研究所国際金融研究部会 共催	国際的な統計整備の潮流	日本銀行調査統計局 参事役 中山 興
2023.7.3 TJAR Workshop主催	Audit Personnel Turnover, Auditor Labor Market, and Audit Quality	Department of International Finance, School of Economics, Fudan University Assistant Professor Hong WU
2023.7.8 日本南アジア学会第36回全国大会実行委員会 共催	映画制作の過程で見えないものを見る: 東京で暮らすインド人移民女性たち	ベルリン自由大学東アジア・日本研究所 研究員 上智大学比較文化研究所 客員研究員 メイガ ワダワ
2023.7.14 交通政策研究部会共催 「神戸交通マネジメントワークショップ」	Intrinsic and Extrinsic Motivations of Airline Pilots to Operate Future Space Tourism Vehicles – Major Findings	School of Engineering, College of Aviation, Embry-Riddle Aeronautical University Adjunct Assistant Professor Robert A. GOEHLICH
2023.7.20 神戸大学経済経営研究所／Duke University Africa Initiative／国際開発学会 アジア・アフリカものづくり研究部会主催、兼松セミナー／神戸大学国際共同研究強化事業(C型) 共催 "Kobe-Duke Symposium on African Economic Development - Informality and Dynamism of African Economies"	Rethinking the Informal Economy in Africa: Theoretical Perspectives, First Principles	Department of Cultural Anthropology, Duke University Professor Charles PIOT
	Formation of Informal Network for Technology Transfer: Insights from History	国際協力機構緒方貞子平和開発研究所 研究所長 峰 陽一
	What Drives Dynamism of African Micro Entrepreneurs? Econometric Analysis of Their Social and Institutional Attributess	神戸大学経済経営研究所 教授 浜口 伸明
	Inclusiveness and Exclusiveness of Sharing of Technologies by East African Entrepreneurs: Empirical Studies of Small and Medium Manufacturing Enterprises	京都大学大学院アジア・アフリカ地域研究研究科 教授 高橋 基樹
2023.8.3 科研基盤研究(C)「インドにおける内部労働市場の発達:ミクロデータとフィールド調査を利用して」共催	The Long-lasting Impacts of Exposure to Herbicide Bombing During the War? Evidence of Educational Persistence in Vietnam During the Operation Ranch Hand (with Thanh Bui)	Department of Economics, School of Social Sciences, University of Manchester Reader in Economics 今井 克
2023.8.9 兼松セミナー／六甲フォーラム／神戸大学社会システムイノベーションセンター／科研基盤研究(S) #20H05633 INTERNATIONAL SYMPOSIUM ON HOUSEHOLD ECONOMICS"	【Keynote Speech】 Asia's Demographic Changes and Economic Growth Prospects	Department of Economics, Korea University Professor Jong-Wha LEE
	The Within-Couple Wealth Gap: Do Intergenerational Transfers Play Any Role?	同志社大学政策学部 教授 新見 陽子
	Optimal Irrational Behavior and Inequality (co-author with Shenghao Zhu and Qian Cao)	School of Business Administration, American University of Sharjah Professor Emin GAHRAMANOV
	Washed Away: The Impacts of Extreme Rainfall on Child Marriage in Bangladesh (co-author with Hanol Lee and Dainn Wie)	Faculty of Business and Law, Deakin University, Senior Lecturer 神戸大学経済経営研究所 招へい外国人研究者 Xueli TANG
	Sex Ratio and Religion in Vietnam (co-author with Hiroyuki Yamada)	Department of Economics, Monash University Malaysia Lecturer Eunbi SONG
	Stuck in a Marriage: The Bundling Effect of Adverse Shocks and Family Insurance (co-author with Hannah Paule-Paludkiewicz and Hitoshi Tsujiyama)	中央大学国際経営学部 准教授 Tien Manh VU
		東京都立大学経済経営学部 教授 暮石 渉
		東北大学経済学部 教授 若林 緑
2023.9.7 The Japan Foundation, New Delhi／株式会社白桃書房／科研基盤研究(C)「インドにおける内部労働市場の発達:ミクロデータとフィールド調査を利用して」／研究活動スタート支援「インドの家計・企業・団体に着目した宗教と経済の実証分析:宗教の経済学アプローチ」 「経済大国インドの機会と挑戦@開発協力ひろば」	インド経済の現状と課題	Department of Management Studies, Indian Institute of Technology Delhi Assistant Professor Eri IKEDA
	インド経済とグローバル・バリュチェーン	神戸大学社会システムイノベーションセンター 教授 佐藤 隆広
2023.9.7 六甲フォーラム共催 「神戸大学ミクロデータセンター KUMiCセミナー」	就業構造基本調査について	総務省統計局 辻元 亮 総務省統計局 石山 愛理
	介護離職の社会的損失-失われた雇用と所得の推計	岡山大学経済学部 教授 岸田 研作

日 時	論 題	報 告 者
2023.11.6 交通政策研究部会共催 「神戸交通マネジメントワークショップ」	Air Transport and High Speed Rail: Competition in the Past, But (Likely) Cooperation in the Future	神戸大学大学院海事科学研究科 教授 竹林 幹雄
2023.11.9 "International Symposium on "Economic Growth and Industrialization in India" 神戸大学社会システムイノベーションセンター	New Industrial Policy in India: Key Features	Indira Gandhi Institute of Development Research Professor K. V. RAMASWAMY
	Global Value Chains (GVCs) Participation and the Upgrading of the Indian Auto Components Industry	神戸大学社会システムイノベーションセンター 教授 佐藤 隆広
2023.11.11 TJAR Workshop主催、科研基盤研究(C)「利害関係者と利益の質:ステークホルダー資本主義から株主資本主義へ向かう日本の分析」共催	The Governance of Director Compensation	School of Accountancy, Singapore Management University Associate Professor Sterling HUANG
2023.11.17 神戸大学社会システムイノベーションセンター／六甲フォーラム／神戸大学経済経営研究所ラテンアメリカ政治経済研究部会共催	Peacefully Demobilizing Rebels: Identity, Emotional Cues, and the FARC	Business School, University of Western Australia Associate Professor Christopher PARSONS
2023.11.25-26 科研基盤研究(S) #20H05633／科研基盤研究(B) #22H00844／科研基盤研究(B) #20H01498／科研基盤研究(C) #19K01641／神戸大学計算社会科学研究センター共催 "IEFS Japan Annual Meeting 2023: In Memory of Prof. Fumio Dei"	How Free is Trade in Free-trade Agreements?	Economics Department, University of Strathclyde Emeritus Professor Ian WOOTON
	Balance of Concessions in Trade Agreements	Department of Economics, Indiana University Associate Professor Mostafa BESHKAR
	New Trade Models, Same Old Emissions?	日本貿易振興機構アジア経済研究所 研究員 渡部 雄太
	The Impact of Export Controls on International Trade: Evidence from the Japan-Korea Trade Dispute in Semiconductor Industry	北海道大学経済学研究院 講師 牧岡 亮
	(Learning to) Export Like China: From Processing Trade to Ordinary Trade	Department of Economics, Lingnan University Professor Larry QIU
	Do Supply Chain Disruptions Harm Firm Performance? Evidence from Japan	東京大学大学院経済学研究科 特任助教 川窪 悦章
	Interest Effect of International Outsourcing, Foreign Investment and Welfare	School of Economics, Henan University Special Chair Professor Eden YU
	Optimal Monetary Policy, Tariff Shocks and Exporter Dynamics (with Francesco Pappada and Maria Teresa Punzi)	早稲田大学政治経済学術院 教授 浜野 正樹
	Contesting an International Environmental Agreement	Orfalea College of Business, California Polytechnic State University Associate Professor Matthew COLE
	The Rise of Robots and Offshoring	MSME Business School, Assumption University Assistant Professor Wanida NGIENTHI
	Trade with Search Frictions: Identifying New Gains from Trade	福島大学経済経営学類 准教授 荒 知宏
	Global Value Chains and Aggregate Income Volatility	慶応義塾大学商学部 教授 杉田 洋一
	Private Information and Infant Industry Protection	Department of Economics, University of Iowa Emeritus Professor Raymond RIEZMAN
	On the Characterization of the Steady-State Equilibrium in a Dynamic Two-Country Model with Financial Transactions (with Y. Hu, K. Mino, and K. Nishimura)	神戸大学経済経営研究所 教授 岩佐 和道
	Offshoring and the Distribution of Skills	神戸大学大学院経営学研究科 教授 馬 岩
	Solow and the East Asian Drama (with An-Chi Tung)	Economics Department, Cornell University Professor Henry WAN
	Industrial Revolution Cycles in Market Quality Dynamics	経済産業研究所 矢野 誠
2023.12.21 神戸大学社会システムイノベーションセンター共催	インドの生産連動インセンティブ(Production Linked Incentive)計画:参加企業の特徴に関する実証分析(佐藤隆広氏と共著)	Department of Management Studies, Indian Institute of Technology Delhi Assistant Professor Eri IKEDA
2023.12.23 "The 14th International Conference of THE JAPANESE ACCOUNTING REVIEW"	Corner-Cutters: Personally Tax Aggressive Executives and Corporate Regulatory Violations (Co-author: Ben Yost)	Boston College, Carroll School of Management Ph.D. Candidate Enshuai YU
	CEO Network Connections and Real Earnings Management: International Evidence (Co-author: William R. McCumber)	Finance at the School of Management, Millsaps College Assistant Professor Ken QIU
	Environmental Regulatory Risk and Corporate Tax Avoidance: International Evidence	Department of Finance, University of Texas Rio Grande Valley Ph.D. Candidate Md Ismail HAIDAR
	The Role of Non-GAAP Measures in Executive Compensation Contracting and Design	Department of Accounting, Arkansas State University Assistant Professor Hrishikesh DESAI
	Is Tax-related Information Value Relevant? Empirical Study in Canadian Setting	Lazaridis School of Business and Economics, Wilfrid Laurier University Associate Professor Tao ZENG
	Group Power Centralization and Management Earnings Forecast Accuracy	University of Macau Ph.D. Candidate Jiangnan YI
	Building Sustainable Business through Protecting Minority Shareholders: An Insight from China (Co-authors: Kai Wu and Zhanyu Ying)	Central University of Finance and Economics Ph.D. Candidate Olga KOPYRINA
	Multiperiod Managerial Contracts with Clawback Provisions	Department of Business Administration, National Chung Cheng University Assistant Professor Hao-Chang SUNG
	The Effect of Mandatory Climate Risk Disclosure on Environmentally Responsible Investing: Evidence from the U.S. Insurance Industry (Co-authors: Jian Cheng, Jeffrey Ng, and Tjomme Rusticus)	School of Accounting and Finance, The Hong Kong Polytechnic University Ph.D. Candidate Jia GUO
	Shareholder Value Implications of Supply Chain ESG Performance: Evidence from Negative Incidents (Co-authors: Xuanpu Lin, Aaron Yoon, and Haoran Zhu)	HKU Business School, The University of Hong Kong Assistant Professor Guoman SHE
	The Effect of IFRS 16 on the Propensity to Announce Share Repurchases	Department of Business Management, National Sun Yat-sen University Associate Professor Ni-Yun CHEN
	Rounding of Internal Performance Targets: Determinants and Implications (Co-authors: Ying Gan, Xiaoxu Ling, and Ivy Zhang)	School of Accounting and Finance, Hong Kong Polytechnic University Yong ZHANG
	Government Procurement and Corporate Commitment to Climate Change (Co-authors: Omri Even-Tov, Guoman She, and Detian Yang)	HKU Business School, The University of Hong Kong Assistant Professor Lynn Linghuan WANG
	The Effect of the Switch to the Expected Credit Loss Model for Loan Loss Provisioning on Cross-border Borrowing (Co-authors: Jia Guo, Yifan Jia, and Haoran Zhu)	HKU Business School, The University of Hong Kong Professor Jeffrey NG
	COVID-19 and the Trade-off between Market Reactions to Earnings and Monthly Sales News	Department of Accounting, National Taichung University of Science and Technology Associate Professor Hsueh-Tien LU
	Do Auditors Play an Insurance Role? Evidence from Investor and Audit Client Reactions to the Disclosure of Auditor Professional Indemnity Insurance Coverage (Co-authors: Gerald J. Lobo and Zhifeng Yang)	School of Accountancy, Central University of Finance and Economics Assistant Professor Muzhi WANG
	New Hire Turnover and Financial Reporting Quality: Evidence from Workforce Disclosure	筑波大学ビジネスサイエンス系 助教 顧 俊堅
	Machine Learning in Predicting Extreme Earnings Changes and Abnormal Returns (Co-authors: Wai Ho, Mingming Ji, and Jian Kang)	School of Accounting and Finance, The Hong Kong Polytechnic University Associate Professor Jingran ZHAO

日 時	論 題	報 告 者
	Counterparties' Reaction to the Establishment of Audit Committees in Japan (Co-authors: Asako Kimura, Yu-an Lin, and Yasushi Onishi)	College of Management, National Taiwan University Associate Professor Kunchih CHEN
	Investigating the Impact of Tax Credits on Japan's Labor Productivity through Human Resource Investments	神戸大学大学院経営学研究科 准教授 安間 陽加
	Institutional Investors' Corporate Site Visits and Trade Credit Financing (Co-authors: Yingwen Guo, Jingjing Li, and Bing-xuan Lin)	Department of Accountancy, The Hang Seng University of Hong Kong Associate Professor Weiyin ZHANG
	Audit Fee Disclosure in the Year of an Auditor Switch (Co-authors: Yongtae Kim, Myung S. Park, and Tim Seidel)	School of Accounting and Finance, The Hong Kong Polytechnic University Assistant Professor Jongwon PARK
	The Implication of Value-added Tax Adoption for Income Tax Compliance (Co-authors: Agnes Cheng and Chih-Chieh Hsieh)	Department of Accountancy, Lingnan University Professor Kenny LIN
	Quasi-indexer Ownership and Financial Statements Comparability (Co-authors: Jing Fang and Kenneth J. Reichelt)	School of Accounting and Finance, The Hong Kong Polytechnic University Associate Professor Zhao CHENG
	Do Credit Ratings Reflect Private Information about SEC Investigations? (Co-authors: Samuel Bonsall, John Donovan, Eric Holzman, and Xue Wang)	Department of Accounting, The Hong Kong University of Science and Technology Assistant Professor Daniel YANG
	Does the Rise of Robots Lead to More Dominant Human Leaders? Evidence from Earnings Conference Calls (Co-authors: Stephen Teng Sun and Zheng Wang)	Department of Accountancy, City University of Hong Kong Ph.D. Candidate Bingyi QIN
	Managerial Ownership, Modification of Business Risk Disclosure and Investors Risk Perception: Evidence from Japan	Graduate School of Economics, Osaka University Ph.D. Candidate Peijun LIU
	Technical Text Information, Reverse Innovation Patents and Bond Issuance Pricing: Empirical Evidence from High-Tech Listed Companies (Co-author: Ling Bing Ruang)	Center for Accounting Studies, Xiamen University Professor Hong XIAO
	Do Insurers Listen to Earnings Conference Calls? Evidence from the Corporate Bond Market (Co-authors: Gang Li, Russell Wermers, Xintong Zhan, and Linyu Zhou)	School of Accounting and Finance, The Hong Kong Polytechnic University Ph.D. Candidate Jie CAO
	Linguistic Diversity and Market Reactions to Corporate Earnings Announcements (Co-authors: Yu-Siang Su, Kevin Tseng, and Na Wang)	College of Management, National Taiwan University Professor Yen-Cheng CHANG
	Do Local Newspapers Matter to Institutional Investors?	School of Accounting and Finance, The Hong Kong Polytechnic University Associate Professor Jonathan NAM
	The Information Content of Private Information Acquisition: Evidence from FOIA Requests to the SEC (Co-authors: Dichu Bao, Jania Brendel, and Michael Drake)	School of Accounting and Finance, The Hong Kong Polytechnic University Professor and Head Nancy Lixin SU
2023.12.27 神戸大学計算社会科学研究所センター主催、科研基盤研究(S) #20H05633 ／科研基盤研究(A) #21H04595共催 "CCSS Workshop on Computational Social Science"	AI, GenAI, and the Future of Society	Department of Computer Science, University of Southern California Professor Emilio FERRARA
	Public Perception of Generative AI on Twitter: Occupation and Language	大阪大学産業科学研究所 特任助教 村山 太一
	Ultra-Densification in Temporal Social Networks	神戸大学大学院経済学研究科 教授 小林 照義
	The Two-Sided Nature of Online Platforms	横浜国立大学大学院国際社会科学研究院 講師 松井 暉
	Of Postdocs and Editors: My Forays into the Science of Science	Department of Computer Science, Aalto University Professor Petter HOLME
2024.1.20 六甲台後援会／六甲フォーラム／兼松セミナー／国立高雄大学／科研基盤研究(B)「タスク貿易と男女格差---教育選択・人的資本蓄積及び家庭内生産の経済成長への含意」／科研基盤研究(B)「中国の労働市場制度と貿易構造・貿易量の関連に関する経済分析」共催 "International Symposium on US-China Trade Disputes and Repercussions"	Sino-US trade war and Selective Strategic Decoupling	Department of International Economics and Trade, Nankai University Professor Jiadong TONG
	Innovating Like China: Opening the Black Box of Import Spillovers	School of International Trade and Economics, University of International Business and Economics Professor Yue LYU
	Keep Your Friends Close and Enemies Closer	学習院大学経済学部 教授 棕 寛
	A Change in the Return to Higher Education in Taiwan: An Increase in Demand? Corporate Income Tax Notch and Foreign Ownership Bunching: A Quantitative Approach	Department of Applied Economics, National University of Kaohsiung Associate Professor Sheng-Jang SHEU School of Life Sciences, Sun Yat-Sen University Professor Ray ZHANG
	Welfare Implications of Decision Leadership in Mixed Competition under Trade	Department of Applied Economics, National University of Kaohsiung Associate Professor Ying-Yi TSAI
2024.2.5 兵庫県信用保証協会共催	クライスル下における信用保証協会の役割―中小企業支援に着目して―	大阪学院大学経営学部 准教授 棚部 幸子
2024.2.9 KIMAPリサーチセミナー共催 "Brown Bag Seminar on Interface Topics Regarding Management Accounting/Control and Environmental Sustainability, and Digitalization"	Capabilities, Use and Benefits from Business Analytics in Management Control - the Crucial Role of Organizational Size and Data Science Departments	Faculty of Business and Economics, Dresden University of Technology Research Associate Xenia BOERNER
	Environmental Management Control Systems on the Relationship with Environmental and Financial Performance	Faculty of Business and Economics, Dresden University of Technology Research Associate Valeria KNELS
2024.2.14 TJAR Workshop主催	Analyzing ESG Follow Through of Pension Funds: Evidence from Korea National Pension Service	Department of Business Administration, Sejong University Professor Hee-Yeon SUNWOO
2024.2.15 兼松セミナー／六甲フォーラム／科研基盤研究(B)「タスク貿易と男女格差---教育選択・人的資本蓄積及び家庭内生産の経済成長への含意」／科研基盤研究(B)「中国の労働市場制度と貿易構造・貿易量の関連に関する経済分析」共催 "International Symposium on GVC, Trade and Finance"	Import Competition and Credit Allocation	School of Finance, Shanghai University of Finance and Economics Professor Ling FENG
	Tariffs on Input Trade Margins under Vertical Oligopoly: Theory and Evidence	福島大学経済経営学類 准教授 荒 知宏
	Arm's-length Trade Versus Intra-firm Trade: Different Responses to Exchange Rate Changes	千葉大学大学院社会科学研究院 教授 伊藤 恵子
	The Chilling Effect of Unsuccessful Antidumping Investigations on Firm Trade Dynamics	Shanghai Center for Mathematical Sciences, Fudan University Associate Professor Zhiyuan LI
	Do deep RTAs Strengthen Anti-corruption: A Social Network Analysis	京都女子大学データサイエンス学部 教授 張 星源
	The Impacts of Global Value Chain Participation on Bilateral External Imbalances: Theory and Evidence	南山大学経済学部 教授 實多 康弘
2024.2.15-16 KIMAPリサーチセミナー共催 "KIMAP Two-day Workshop "Structural Equation Modeling (SEM) using Partial Least Squares (PLS) – An Introduction to the Software SmartPLS & Hands-on Exercises"	Structural Equation Modeling (SEM) using Partial Least Squares (PLS) – An Introduction to the Software SmartPLS & Hands-on Exercises	Faculty of Business and Economics, Dresden University of Technology Research Associate Xenia BOERNER
		Faculty of Business and Economics, Dresden University of Technology Research Associate Valeria KNELS
2024.2.17 兼松セミナー／神戸大学社会システムイノベーションセンター／科研基盤研究(C)「インドにおける内部労働市場の発達:マイクロデータとフィールド調査を利用して」共催 "International Symposium: Human Development and Social Change in India"	Women's Inheritance Rights and Earnings in India	九州大学比較社会文化研究院 講師 山本 明日香
	Survey of Gaggar Bhana Village: Some Preliminary Insights	Department of Economics and Sociology, Punjab Agricultural University Professor Kamal VATTA

日 時	論 題	報 告 者
2024.3.6-7 神戸大学計算社会科学研究センター／Informatics Institute, University of Amsterdam／Institute for Advanced Study, University of Amsterdam／科研基盤研究(S) #20H05633／科研基盤研究(B) #20H04288 "Joint CCSS-UvA Workshop on Computational Social Science and Intelligent Systems, Amsterdam 2024"	Prosocial Dynamics in Multiagent Systems	Informatics Institute, University of Amsterdam Assistant Professor Fernando P. SANTOS
	Social Networking Agency: From Theory to Application	神戸大学計算社会科学研究センター 特命助教 Ivan ROMIC
	Complex Systems and Policy: Research, Education, Valorization	Informatic Institute, University of Amsterdam Assistant Professor Vitor VASCONCELOS
	Leveraging Stakeholder Perspectives for Enhanced Model Development	Institute for Biodiversity and Ecosystem Dynamics, University of Amsterdam Assistant Professor Elisabeth KRUEGER
	Human Behaviour Simulation Lab: To Measure, Explain, and Model Human Behaviour for Practical Solutions to Societal Questions	Faculty of Social and Behavioural Sciences, University of Amsterdam Postdoctoral Researcher Tessa BLANKEN
	Voice Assistive Technology Based on Deep Learning Models for Individuals with Articulation Disorders	神戸大学計算社会科学研究センター 特命助教 陳 訓泉
	Institute for Advanced Study - POLDER: Computational Models for Policy Design and Intervention	Computational Science Lab, Informatics Institute, University of Amsterdam Assistant Professor Michael LEES
	Smart Grids for Society 5.0: Enhancing Efficiency with Data-Driven Machine Learning for Residential Load Prediction, Profiling, and Demand Management	神戸大学計算社会科学研究センター 助手 Shady SALAMA
	Computational Social Science: The Amsterdam Way	Faculty of Social and Behavioural Sciences, University of Amsterdam Assistant Professor Steven PICKERING
	Confidence Matters: Central Bank Economic Confidence and the Macroeconomy	神戸大学計算社会科学研究センター 教授 柴本 昌彦
	Econometrics of Complex Financial Systems	Faculty of Economics and Business, University of Amsterdam Assistant Professor Simon TRIMBORN
2024.3.18 神戸大学社会システムイノベーションセンター／科研基盤研究(C)／「インド鉄鋼企業経営の研究ーデータベースの構築と多面的分析」／科研基盤研究(C)「インドにおける内部労働市場の発達:ミクロデータとフィールド調査を利用して」共催 「第2回「経済大国インドの機会と挑戦」セミナー」	インド鉄鋼企業の再編とArcelorMittal／日本製鉄連合の進出について——日本製鉄の共同支配企業の開示の問題点	神奈川大学経済学部 准教授 井上 修
	バイオ医薬品産業におけるアウトソーシングビジネスの台頭とインドの医薬品開発製造受託企業の成長可能性:エコシステム論の視点から	中央学院大学商学部 准教授 上池 あつ子
2023.3.26 "International Symposium on Diversity Management and Japan"	From Professional Aspirations to Identity Confirmation and Transformation: The Case of Japanese Career Women Working for Foreign Subsidiaries in Japan	LMU Munich School of Management Associate Professor Helene TENZER
	Enabling Knowledge Sharing in Diverse Work Contexts: The Role of Inclusion Climate	Faculty of Business and Economics, University of Goettingen Professor Fabian Jintae FROESE
	Tradition Meets Diversity: Facilitating Change at Sumitomo Rubber Industries	Legal and HR departments, Sumitomo Rubber Industries Diversity and Inclusion Team Leader James LOMAS
	Diversity Management & Artificial Intelligence: Will an Advanced AI-generated Persona Perceived as a Full-fledged "Member"? A Case Study Involving AI, Space Pilots, and Space Tourists	School of Engineering, College Aviation, Embry-Riddle Aeronautical University Adjunct Assitant Professor Robert GOEHLICH
2024.3.27-28 Grant-in-Aid for Scientific Research (B) #20H01513, #21H00721, #21H00725／六甲フォーラム／神戸大学社会システムイノベーションセンター "Workshop on Family Economics"	A Modest Proposal for Raising Japan's Fertility Rate: Introduce Fertility-related Pension Premiums (with Debasis Bandyopadhyay & Xuehi Tang)	神戸大学経済経営研究所 特命教授 チャールズ・ユウジ・ホリオカ
	The Effects of Marital Property Division on Divorce Decisions: Evidence from Japanese Pension Reform (with Yoshitomo Ogawa)	法政大学経済学部経済学科 准教授 濱秋 純哉
	Resolution or Work Stress? Why Does Retirement Change Health Behaviour? (with Kei Sakata)	京都産業大学経済学部 教授 梶谷 真也
		慶応義塾大学経済学部 名誉教授 Colin MCKENZIE
	Childbirth rants, Maternal Migration, and Fertility in South Korea	Department of Economics at the University of Hawai'i at Manoa Professor and Chair Sang-Hyop LEE
	The Impacts of Family Size on Family Behaviour (with Colin McKenzie & Kei Sakata)	東京都立大学経済経営学部 教授 暮石 渉
		東北大学大学院経済学研究科 教授 石林 緑
	An Examination of Intergenerational Mobility in the Philippines	Economics at the University of Hawai'i at Manoa Associate Professor Teresa MOLINA
	The Within-couple Wealth Gap: Do Intergenerational Transfers Play Any Role?	同志社大学政策学部 教授 新見 陽子
	Estimating Intergenerational Health Transmission in Taiwan with Administrative Health Records	Department of Economics, University of Hawai'i at Manoa Professor Tim HALLIDAY
	Long Life and Economic Prosperity? The Case of Hawaii (with Michael Abrigo and Yang-Seon Kim)	Department of Economics, University of Hawai'i at Manoa Emeritus Professor Andy MASON
2024.3.30 "IEFS Japan Fumio Dei Online Meeting 2023"	Learning and Expectations in Dynamic Spatial Economies	Department of Economics, The Pennsylvania State University Ph.D. Candidate Sungwan HONG
	Inventor Network and Knowledge Spillovers	京都大学大学院経済学研究科博士後期課程 伊藤 麟稀
	Correlation of Shocks and Multinational Activity	一橋大学イノベーション研究センター 特任講師 Navruz KHOTAMOV
	Do Winners Win More from Transport Megaprojects? Evidence from the Great Seto Bridges in Japan	慶應義塾大学経済学研究科 博士後期課程 小野 あかり
	Agreements on Product Standards in a Three-Country Model of International Oligopoly	Graduate School of Economics, Nagoya University Ph.D. Candidate Yaqiong LIN
	Quantile Gravity of International Trade	Graduate School of Economics, The University of Tokyo Ph.D. Candidate Xian SI
	Real Exchange Rates and R&D-based Endogenous Economic Growth	Graduate School of Economics, Kyoto University Ph.D. Candidate Rong-An CHOU
	Postponing Retirement and Economic Growth: A Politico-Economic Analysis	Graduate School of Economics, Nagoya University Ph.D. Candidate Yaqi WANG
	Impacts of COVID-19 via Global Supply Chains: From the Perspective of Lockdown Policy	Graduate School of Economics, The University of Tokyo Ph.D. Candidate Shuangcen LI
	The Elasticities of Substitution between Capitals and Labors and the Aggregate Labor Share	神戸大学大学院経済学研究科博士後期課程 古内 宏佳
	【Keynote Speech】 Cross-border Technology Licensing with R&D Opportunity and Tax Policies (with Toshihiro Okubo)	学習院大学国際社会学部 教授 石川 城太

兼松セミナー
Kanematsu Seminars

日 時	論 題	報 告 者
2022.6.3 兼松フェロウシップセミナー	The Effects of Capital on Housing Prices	神戸大学大学院経済学研究科 博士課程後期課程 周 揚
	Exclusive Contracts and Multihoming Agents in Two-sided Markets	大阪大学大学院経済学研究科 博士課程後期課程 猿田 冬樹
	Coordinates Strategic Manipulations and Mechanisms in School Choice	東京大学大学院経済学研究科 博士課程前期課程 白川 亮
2022.8.27 神戸大学金融研究会／日本金融学会国際金融部会／神戸大学経済経営研究所国際金融部会共催	米国MMFによる国際資本フローの分析	立教大学経済学部 准教授 山本 周吾
	Financial Development, Banking Sector and Economic Growth in the EU Countries during Recent Crises	神戸大学大学院経済学研究科 准教授 ヴィエシボフスカ アガタ
	ポートフォリオの側面から金利平価へのアプローチ	近畿大学経済学部 教授 星河 武志
	対外直接投資と日本の経営収支	同志社大学商学部 准教授 五百旗頭 真吾
2022.10.22 神戸大学金融研究会共催	中国人民銀行の金融政策の枠組み	大阪経済大学経済学部 教授 福本 智之
2022.11.14 神戸大学社会システムイノベーションセンター／六甲フォーラム／神戸大学金融研究会共催	遺産動機と中国高齢者世帯の貯蓄行動ー日本との比較分析ー	中央大学経済学部 教授 唐 成
2022.12.6 神戸大学創立120周年記念事業／RIEBセミナー／六甲フォーラム／神戸大学社会システムイノベーションセンター／科研基盤研究(A)「タイムゾーンとサービス・タスク貿易理論の動学的展開および経済成長への含意」／科研基盤研究(B)「中国の労働市場制度と貿易構造・貿易量の関連に関する経済分析」／科研基盤研究(A)「デジタルエコノミーによる国際分業変容の分析」／科研基盤研究(B)「世代間移転と社会経済的地位・格差の継承に関する実証分析」共催 "International Symposium on Income Inequality and Monetary Policy"	Household Consumption Responds to Pension Increases: Evidence from Monthly Panel Data in Urban China	National School of Development, Peking University Associate Professor Wei HUANG
	Innovation and Incentives in Developing Countries: Firm-level Evidence from SEZs in China	Institute of American Academy of Social Sciences 副研究員 Songbo WU
	Rising Family Income Inequality: Putting the Pieces Together	Institute for Economic and Social Research, Jinan University Associate Professor and Associate Dean Sisi ZHANG
	Do Judges Exhibit Gender Bias? Evidence from the Universe of Divorce Cases in China	School of Economics, Fudan University Associate Professor Hong SONG
	Do the Rich Still Save More in Japan?	大阪大学大学院国際公共政策研究科 教授 小原 美紀
	Family Labor Supply Responses to Childhood Disabilities: Evidence from Taiwan	Institute of Economics, Academia Sinica Professor Kamhon KAN
	Payment Elasticity of Reverse Mortgage Subscription in Korea	Department of Economics, Seoul National University Professor Keunkwan RYU
2023.1.21 神戸大学金融研究会共催	中国のシャドーバンキング	亜細亜大学都市創造学部、大学院アジア・国際経営戦略研究科 准教授 李 立榮
2023.2.16 科研基盤研究(C)「インドにおける内部労働市場の発達:マイクロデータとフィールド調査を利用して」共催	Price Support and Farm Incomes: Comparative Study of Rice Growing Regions in Southern India and Mekong-Delta Vietnam (co-authored with Takashi Kurosaki)	日本学術振興会外国人特別研究員／一橋大学経済研究所 客員研究員 Deepak JOHNSON
2023.3.11 神戸大学金融研究会／日本金融学会中央銀行部会共催	ポストコロナの中小企業金融	一橋大学経済研究所 教授 植杉 威一郎
	インフレ政策への疑問	大阪経済大学経済学部 教授 高橋 亘
2023.4.6	日本とインドのガラス工業	大阪大学大学院文学研究科博士後期課程 玉村 紳
2023.4.22 神戸大学金融研究会共催	日本のガバナンスの現状評価と今後の課題～CGコードを超えるガバナンス改革とサステナビリティ経営の実践	日本金融監査協会 設立会員／リスクガバナンス研究会 代表 (元日本銀行 金融機構局 金融高度化センター) 碓井 茂樹
2023.5.25	マレーシアにおけるイスラーム開発金融の動態: 動産担保貸付の調査から	同志社大学人文科学研究所 研究員 上原 健太郎
2023.6.2 神戸大学金融研究会共催	ESGと企業価値	慶応義塾大学経済学部 教授 沖本 電義
2023.6.6 兼松フェロウシップセミナー	経済成長と不平等:財政金融政策の役割	名古屋大学大学院経済学研究科 博士課程後期課程修了 宮下 大輔
	Impacts and Distributions of Premiums from Temporal Social Networks across Generations	神戸大学大学院経済学研究科 博士課程後期課程 狹巢 嘉高
	Endowments-swapping-proofness and Efficiency in Multiple-Type Housing Markets	ローザンヌ大学大学院経済学研究科 博士課程後期課程 Di FENG
2023.7.20 神戸大学経済経営研究所／Duke University Africa Initiative／国際開発学会アジア・アフリカものづくり研究部会主催、RIEBセミナー／神戸大学国際共同研究強化事業(C型)共催 "Kobe-Duke Symposium on African Economic Development - Informality and Dynamism of African Economies"	Rethinking the Informal Economy in Africa: Theoretical Perspectives, First Principles	Department of Cultural Anthropology, Duke University Professor Charles Piot
	Formation of Informal Network for Technology Transfer: Insights from History	国際協力機構緒方貞子平和開発研究所 研究所長 峯 陽一
	What Drives dynamism of African Micro Entrepreneurs? Econometric Analysis of Their Social and Institutional Attributess	神戸大学経済経営研究所 教授 浜口 伸明
	Inclusiveness and Exclusiveness of Sharing of Technologies by East African Entrepreneurs: Empirical Studies of Small and Medium Manufacturing Enterprises	京都大学大学院アジア・アフリカ地域研究研究科 教授 高橋 基樹
2023.7.23 TJAR Workshop主催／神戸大学大学院経営学研究科SESAMIプログラム共催 "TJAR International Workshop"	Aggregate Earnings Informativeness and Economic Shocks: International Evidence	東北大学大学院経済学研究科 准教授 吉永 裕登
	The Rising Importance of Aggregate Earnings for Asset Prices	University of California, Davis Visiting Assistant Professor Ayung TSENG
	Estimating a Firm-Year Measure of Conditional Conservatism for Non-U.S. Firms: Evidence from Japan	神戸大学経済経営研究所 准教授 藤山 敬史
2023.8.9 RIEBセミナー／六甲フォーラム／神戸大学社会システムイノベーションセンター／科研基盤研究(S) #20H05633 "INTERNATIONAL SYMPOSIUM ON HOUSEHOLD ECONOMICS"	【Keynote Speech】 Asia's Demographic Changes and Economic Growth Prospects	Department of Economics, Korea University Professor Jong-Wha LEE
	The Within-couple Wealth Gap: Do Intergenerational Transfers Play Any Role?	同志社大学政策学部 教授 新見 陽子

日 時	論 題	報 告 者
	Optimal Irrational Behavior and Inequality (co-author with Shenghao Zhu and Qian Cao)	School of Business Administration, American University of Sharjah Professor Emin GAHRAMANOV
	Washed Away: The Impacts of Extreme Rainfall on Child Marriage in Bangladesh (co-author with Hanol Lee and Dainn Wie)	Faculty of Business and Law, Deakin University Senior Lecturer Xueli TANG
	Sex Ratio and Religion in Vietnam (co-author with Hiroyuki Yamada)	Department of Economics, Monash University Malaysia Lecturer Eunbi SONG
	Stuck in a Marriage: The Bundling Effect of Adverse Shocks and Family Insurance (co-author with Hannah Paule-Paludkiewicz and Hitoshi Tsujiyama)	中央大学国際経営学部 准教授 Tien Manh VU
2023.8.23 神戸大学金融研究会／神戸大学経済経営研究所国際金融研究部会 共催	Does Nominal Wage Stickiness Affect Fiscal Multiplier in a Two-agent New Keynesian Model?	東京都立大学経済経営学部 教授 幕石 渉
		東北大学経済学部 教授 若林 緑
		桃山学院大学経済学部 教授 井田 大輔
		大阪学院大学経済学部 准教授 岡野 光洋
2023.10.13 六甲フォーラム／神戸大学社会システムイノベーションセンター／科研基盤研究(S)「包括的な金融・財政政策のリスクマネジメント:金融危機から国際関係・災害リスクまで」共催 “INTERNATIONAL SYMPOSIUM ON FERTILITY”	A Modest Proposal for Halting the Decline in Japan's Fertility Rate (co-author with Debasis BANDYOPADHYAY)	Faculty of Business and Law, Deakin University Senior Lecturer／ 神戸大学経済経営研究所 招へい外国人研究者 Xueli TANG
	Are Childcare Policies Effective to Encourage Maternal Employment and Fertility?	神戸大学経済経営研究所 特命教授 チャールズ・ユウジ・ホリオカ
		大阪大学大学院国際公共政策研究科 教授 小原 美紀
		大阪大学大学院経済学研究科 博士課程後期課程 阪本 諒
2023.10.21 神戸大学金融研究会共催	Strategic Challenges of Decoupling for China and the United States: Focus on the Global Flow of Funds	広島修道大学経済科学部 教授 張 南
2024.1.20 六甲台後援会／RIEBセミナー／六甲フォーラム／国立高雄大学／科研基盤研究 (B)「タスク貿易と男女格差---教育選択・人的資本蓄積及び家庭内生産の経済成長への含意」／科研基盤研究 (B)「中国の労働市場制度と貿易構造・貿易量の関連に関する経済分析」共催 “International Symposium on US-China Trade Disputes and Repercussions”	Sino-US Trade War and Selective Strategic Decoupling	Department of International Economics and Trade, Nankai University Professor Jiadong TONG
	Innovating Like China: Opening the Black Box of Import Spillovers	School of International Trade and Economics, University of International Business and Economics Professor Yue L IU
	Keep Your Friends Close and Enemies Closer	学習院大学経済学部 教授 棕 寛
	A Change in the Return to Higher Education in Taiwan: An Increase in Demand?	Department of Applied Economics, National University of Kaohsiung Associate Professor Sheng-Jang SHEU
	Corporate Income Tax Notch and Foreign Ownership Bunching: A Quantitative Approach	School of Life Sciences, Sun Yat-Sen University Professor Ray ZHANG
	Welfare Implications of Decision Leadership in Mixed Competition under Trade	Department of Applied Economics, National University of Kaohsiung Associate Professor Ying-Yi TSAI
	Import Competition and Credit Allocation	Shanghai University of Finance & Economics Professor Ling FENG
2024.2.15 RIEBセミナー／六甲フォーラム／科研基盤研究 (B)「タスク貿易と男女格差---教育選択・人的資本蓄積及び家庭内生産の経済成長への含意」／科研基盤研究 (B)「中国の労働市場制度と貿易構造・貿易量の関連に関する経済分析」共催 “International Symposium on GVC, Trade and Finance”	Tariffs on Input Trade Margins under Vertical Oligopoly: Theory and Evidence	福島大学経済経営学類 准教授 荒 知宏
	Arm's-length Trade versus Intra-firm Trade: Different Responses to Exchange Rate Changes	千葉大学大学院社会科学研究院 教授 伊藤 恵子
	The Chilling Effect of Unsuccessful Antidumping Investigations on Firm Trade Dynamics	Shanghai Center for Mathematical Sciences, Fudan University Associate Professor Zhiyuan LI
	Do Deep RTAs Strengthen Anti-corruption: A Social Network Analysis	京都女子大学データサイエンス学部 教授 張 星源
	The Impacts of Global Value Chain Participation on Bilateral External Imbalances: Theory and Evidence	南山大学経済学部 教授 寶多 康弘
	Women's Inheritance Rights and Earnings in India	九州大学比較社会文化研究院 講師 山本 明日香
2024.2.17 RIEBセミナー／神戸大学社会システムイノベーションセンター／科研基盤研究 (C)「インドにおける内部労働市場の発達:ミクロデータとフィールド調査を利用して」共催 “International Symposium: Human Development and Social Change in India”	Survey of Gaggar Bhana Village: Some Preliminary Insights	Department of Economics and Sociology, Punjab Agricultural University Professor Kamal VATTA
	日本銀行の金融政策の正常化について	関西大学大学院総合情報学研究科 教授 地主 敏樹
2024.3.23 神戸大学金融研究会／日本金融学会中央銀行部会共催		

なお、RIEB・兼松セミナーと併行して、ラテンアメリカ・セミナーを4回、金融研究会を6回開催した。
In addition to RIEB and Kanematsu Seminars, the RICE gave 4 Latin America Seminars and 6 Monetary Economic Seminars during the past academic year.

学術講演会等 Joint Public Seminars

神戸商工会議所との神戸経済経営フォーラムと産学連携ゼミナール Kobe Forum in Business and Economics & Industry-Academia Joint Seminars, with Kobe Chamber of Commerce and Industry

経済経営研究所は昭和32(1957)年から毎年1回神戸商工会議所と共催で、地域の経営者等を対象とした学術講演会・神戸経済経営フォーラムを開催している。平成16(2004)年からは産学連携ゼミナールも開講している。

令和5(2023)年度は、下村研一教授によるフォーラム(「変わり続ける日本の大学～私が見た30年～」)を新型コロナウイルス感染対策により会場とオンラインのハイブリッド形式の開催とし、多くの企業経営者が講演を聴講した。

The Institute, jointly with the Kobe Chamber of Commerce and Industry, has held the Forum since 1957 in order to contribute to the local industry-academia alliance. Since 2004, the Joint Seminars have been also held. In 2023, Kobe Forum in Business and Economics was held both online and in person due to the COVID-19 pandemic.

Professor Ken-Ichi Shimomura gave a lecture on the topic of "The ever-changing Japanese universities: what I've witnessed over the past 30 years" which was attended by a number of business owners.



兼松賞 Kanematsu Prize

平成5(1993)年、当研究所及び兼松株式会社の協力の下、公益財団法人兼松貿易研究基金は委員会を設置し、兼松フェローシップを設立した。本フェローシップの目的は、経済学・経営学・会計学の分野で優秀な論文を執筆した大学院生に奨学金を授与するものである。令和5(2023)年は応募論文が20編、うち入賞は経済部門5編となっている。

※平成5年(1993)度から募集していた「兼松フェローシップ」の名称を、平成30年度より「兼松賞」に変更した。

In 1993, the Kanematsu Foundation for the Research of Foreign Trade established the Kanematsu Fellowship by setting up a committee with the cooperation of the Institute and Kanematsu Corporation. The purpose of this fellowship is to provide scholarships to graduate students who have written high-quality papers in Economics, Managements, or Accounting. In 2023, twenty graduate students applied and five received the fellowship.

*The name of "Kanematsu Fellowship", which was started from FY1993, was changed to "Kanematsu Prize" from FY2018

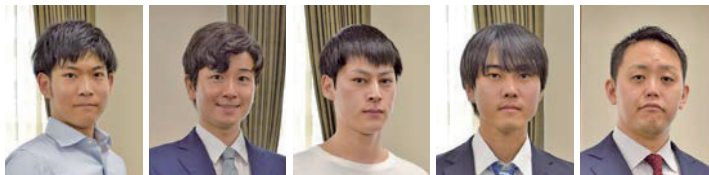

表彰式・奨励金贈呈式の様子(左から大谷氏、清水氏、手島氏、宮治氏、瀧川氏)

2024年6月11日(火) (表彰式及びセミナー発表)
Awarding ceremony and presenting seminar

【入賞論文】

Industry Dynamics with Shipping Cartels: The Case of the Container Shipping Industry
大谷 克 (ライス大学大学院経済学研究科 博士課程後期課程(博士後期) 課程6年)

Nonparametric Regression under Cluster Sampling
清水 祐弥 (ウィスコンシン大学マディソン校大学院経済学研究科 博士課程後期課程(博士後期) 課程3年)

Delegating Decisions to Independent Committees
手島 成望 (慶應義塾大学大学院経済学研究科 博士課程前期課程(博士前期) 課程1年)

Instrumented differences-in-differences with heterogeneous treatment effects
宮治 奨 (東京大学大学院経済学研究科 博士課程前期課程(博士前期) 課程2年)

Optimal Income Taxation and Formalization of the Informal Economy
瀧川 拓史 (ゲーテ大学大学院経済学研究科 博士課程後期課程(博士後期) 課程5年)



兼松記念館正面玄関にて

公開シンポジウム Public Symposium

本研究所は、一般聴衆を対象とした公開講座も開催している。令和5年度は、新型コロナウイルス感染対策により下記シンポジウムを会場とオンラインのハイブリッド形式の開催とし、多くの聴衆が参加し盛況のうち終了した。

The Institute organizes public lectures and symposia on topics of interest for the general audience. In 2023, we held one symposium, detailed as below, which was attended by many people. Due to the COVID-19 pandemic, it was held both online and in person. The event received positive feedback and was considered a great success.

■2023年5月24日(水)

「地域の持続的発展と金融機関の役割－ESG地域金融の取り組み」

(主催) 経済経営研究所、尼崎信用金庫、社会システムイノベーションセンター

(後援) 近畿財務局、近畿経済産業局、兵庫県、兵庫県信用保証協会、神戸商工会議所、大阪銀行協会、アジア太平洋研究所

■2023年9月11日(月)

「経営者保証改革とこれからの企業経営の在り方」

(主催) 経済経営研究所、地域共創研究推進センター、社会システムイノベーションセンター

(後援) 株式会社船井総合研究所、近畿財務局、近畿経済産業局、兵庫県、神戸商工会議所、大阪銀行協会、アジア太平洋研究所、兵庫県信用保証協会

受託研究・共同研究

CONTRACT RESEARCH・JOINT RESEARCH CONTRACT

研究種別	研究代表者	研究題目	相手先機関名	研究期間
共同研究	江夏幾多郎	研究開発部門のシニア人材活躍のための施策推進と働きがい獲得の研究	村田機械株式会社	2022/4/1 ~ 2024/3/31
共同研究	後藤 将史	生成 AI 活用による専門職の知識集積	株式会社00AI 一般社団法人X-Legal協会	2023/12/1 ~ 2024/11/30
共同研究	高槻 泰郎	「五代友厚関係文書」を用いた共同研究	大阪商工会議所	2022/4/1 ~ 2024/3/31
共同研究	西谷 公孝	持続可能な消費と生産に貢献する B-to-B 企業のブランディングに関する社会科学的研究	東洋紡株式会社	2022/10/1 ~ 2024/3/31
共同研究	西谷 公孝	再生材に対する消費者意識と BtoB 企業の価値創造に関する社会科学的研究	株式会社ダイセル	2023/4/1 ~ 2025/3/31
共同研究	濱口 伸明	脱炭素など産業課題への対応研究	株式会社国際経済研究所	2023/4/1 ~ 2025/3/31
共同研究	家森 信善	ポストコロナにおける地域の持続的成長に向けた信用保証制度の役割	兵庫県信用保証協会	2022/4/1 ~ 2024/3/31
共同研究	家森 信善	ESG 要素を考慮した事業性評価の深化を通じた地域における事業者支援体制構築の推進	尼崎信用金庫	2022/4/1 ~ 2024/3/31
共同研究	家森 信善	ポストコロナの出口戦略と資本性ローンを活用した地域企業の事業承継支援	株式会社エフアンドエム	2022/4/1 ~ 2024/3/31
共同研究	家森 信善	兵庫県の中小企業振興施策について	兵庫県産業労働部	2022/4/1 ~ 2024/3/31
共同研究	家森 信善	近畿地域での中小企業支援についての共同研究会の実施	経済産業省近畿経済産業局	2023/4/1 ~ 2024/3/31
共同研究	家森 信善	信用金庫取引先（中小企業）における脱炭素の取り組み	信金中央金庫	2023/8/1 ~ 2025/3/31
共同研究	家森 信善	中小企業の経営実態に係る調査・研究	大同生命保険株式会社	2023/10/25 ~ 2024/3/31
共同研究	西村 和雄	脳活動計測を用いた人間の思考・行動特性の神経経済学的研究	国立研究開発法人産業技術総合研究所 国立大学法人京都大学経済研究所	2014/5/15 ~ 2024/3/31
受託研究	家森 信善	中小企業金融における税理士の役割	TKC東京都心会	2023/4/1 ~ 2024/6/30
受託研究	家森 信善	中小企業・地域活性化と地域金融機関の役割について	一般社団法人滋賀県銀行協会	2023/7/1 ~ 2024/9/30
受託研究	家森 信善	地域金融の構造改革と信用金庫の役割について	一般社団法人近畿地区信用金庫協会	2023/7/1 ~ 2024/12/31
受託研究	上東 貴志	社会リスク推定・意思決定システムの構築	国立研究開発法人科学技術振興機構	2020/11/1 ~ 2024/3/31

学術交流協定

AGREEMENTS ON ACADEMIC AND CULTURAL EXCHANGE

経済経営研究所は、従来から海外の研究機関と研究資料・情報の交換、研究者の相互交流、共同研究、セミナー等を通じ学問上の国際交流活動を推進してきた。

なかでも下記の研究機関と本研究所は、学術交流協定を締結し研究者の交流も行っている。

The RIEB has been encouraging its researchers to develop relationships with overseas institutions by conducting scholars' exchange, joint projects and seminars and conferences. These initiatives have enabled RIEB to support researchers in playing an active global role. We have formalized agreements on Academic and Cultural Exchange with the following institutions.

2000年 6 月	中央研究院経済研究所 The Institute of Economics of Academia Sinica, Taiwan
2004年10月	リオデジャネイロ連邦大学経済研究所 Instituto de Economia, da Universidade Federal do Rio de Janeiro, Brasil
2007年 9 月	国連ラテンアメリカ・カリブ経済委員会 The United Nations Economic Commission for Latin America and the Caribbean
2013年 6 月	漢陽大学校経済研究所 Economic Research Institute, Hanyang University, Korea
2014年11月	吉林大学経済学院 The School of Economics at Jilin University, China
2016年 3 月	北京大学経済学院 The School of Economics at Peking University, China
2016年 7 月	忠南大学校経営経済研究所 Management & Economics Research Institute, Chungnam National University, Korea

外国からの来訪者および海外研究機関所属の報告者

GUEST RESEARCHERS AND PRESENTERS FROM OVERSEAS

経済経営研究所は、教員を海外に派遣するとともに、多くの外国人研究者を受入れ、海外の諸大学および研究機関との学術交流を推進している。令和5年(2023年)度に、当研究所が受け入れた外国人研究者ならびにオンライン報告を行った海外研究機関所属の研究者は次のとおりである。

The RIEB encourages researchers to visit overseas research institutions or organizations. We also receive many researchers from various academic institutions around the world. The following is a list of overseas visitors and researchers who gave presentations and lectures in online seminars, workshops and conferences organized by the RIEB in 2023.

(令和5年度)
2023 fiscal year

氏名	所属機関・職名	研究目的・用務	所属機関 国・地域	研究期間・ 実施年月日
John STACHURSKI	Research School of Economics, Australian National University, Professor	"Lecture 1" and "Lecture 2" [CCSS School on Computational Social Science: Computational Methods for Quantitative Economics(神戸大学計算社会科学研究所センター主催、RIEBセミナー / 科研基盤研究(S)「包括的な金融・財政政策のリスクマネジメント:金融危機から国際関係・災害リスクまで」 / 六甲フォーラム / 六甲台マクロセミナー 共催)講師]	オーストラリア	2023.4.10
Matthias PILZ	Chair of Economics and Business Education, University of Cologne, Professor	"Training and Recruitment Abroad: The Case of Japanese Companies in Germany" [International Symposium on Business Strategies for Investment in Europe & Japan (RIEBセミナー 共催) 講師]	ドイツ	2023.4.17
Tansel YILMAZER	Department of Human Sciences, The Ohio State University, Professor	"The Affordable Care Act, Marriage Penalties and Marital Status (joint with Lauren Jones and Guangyi Wang)" [RIEBセミナー(神戸大学社会システムイノベーションセンター / 六甲フォーラム共催)講師および研究打ち合わせ]	アメリカ合衆国	2023.4.16～ 2023.4.17
Robert A. GOEHLICH	School of Engineering, College of Aviation, Embry-Riddle Aeronautical University, Adjunct Assistant Professor	"Intrinsic and Extrinsic Motivations of Airline Pilots to Operate Future Space Tourism Vehicles – Initial Insights" [International Workshop: Issues on Intrinsic and Extrinsic Motivations and Knowledge-Sharing (RIEBセミナー 共催) 講師]	ドイツ	2023.4.26
Ashish MALIK	Newcastle Business School, The University of Newcastle, Associate Professor	"Knowledge-sharing and the Theory of Planned Behavior: A Bibliometric Analysis" [International Workshop: Issues on Intrinsic and Extrinsic Motivations and Knowledge-Sharing (RIEBセミナー 共催) 講師]	オーストラリア	2023.4.26
Fernando P. SANTOS	Informatics Institute, University of Amsterdam, Assistant Professor	"The Impact of Link-recommendation Algorithms on Opinion Polarization" [CCSS International Symposium on Behavioral and Computational Social Science (神戸大学計算社会科学研究所センター主催、RIEBセミナー / 科研基盤研究(A)#21H04595 共催) 講師]	オランダ	2023.5.8
Zvonimir BASIC	Max Planck Institute for Research on Collective Goods, Senior Research Fellow	"Personal Norms - and Not Only Social Norms - Shape Economic Behavior" [CCSS International Symposium on Behavioral and Computational Social Science (神戸大学計算社会科学研究所センター主催、RIEBセミナー / 科研基盤研究(A)#21H04595 共催) 講師]	ドイツ	2023.5.8
Angelo ROMANO	Institute of Psychology, Leiden University, Assistant Professor	"The Nasty Neighbor Effect in Humans" [CCSS International Symposium on Behavioral and Computational Social Science(神戸大学計算社会科学研究所センター主催、RIEBセミナー / 科研基盤研究(A)#21H04595 共催) 講師]	オランダ	2023.5.8
Giuliana SPADARO	Faculty of Behavioural and Movement Sciences, Vrije Universiteit Amsterdam, Assistant Professor	"Cross-cultural Variation in Cooperation: A Meta-analysis" [CCSS International Symposium on Behavioral and Computational Social Science (神戸大学計算社会科学研究所センター主催、RIEBセミナー / 科研基盤研究(A)#21H04595 共催) 講師]	オランダ	2023.5.8
Jan MAGNUS	School of Business and Economics, Econometrics and Data Science, Vrije Universiteit Amsterdam, Visiting Professor and Research Associate	"Revealing Priors from Posteriors (co-authored with Masako Ikefuji and Takashi Yamagata)" [RIEBセミナー(六甲フォーラム / 社会システムイノベーションセンター 共催) 講師]	オランダ	2023.5.9
Ghon RHEE	Shidler College of Business, University of Hawai'i, K. J. Luke Distinguished Professor of International Banking and Finance	"Corporate Governance, Idiosyncratic Risk, and Dividend Policy" [TJAR Research Workshop (RIEBセミナー(TJAR Workshop主催、RIEBセミナー / 神戸大学大学院経営学研究科 SESAMI Program 共催) 講師および研究打ち合わせ]	アメリカ合衆国	2023.5.13～ 2023.5.14
Di FENG	Faculty of Business and Economics, University of Lausanne, Ph.D. Candidate	"Endowments-swapping-proofness and Efficiency in Multiple-Type Housing Markets" [兼松フェローシップセミナー 講師]	スイス	2023.6.6
Seunghoon NA	Department of Economics, Krannert School of Management, Purdue University, Assistant Professor	"Diagnostic Expectations and Open Economy Business Cycles" [TJAR Research Workshop [TJAR Workshop 主催、RIEBセミナー 共催] 講師]	アメリカ合衆国	2023.6.9
Harminder SINGH	Department of Finance, Deakin Business School, Deakin University, Associate Professor	"Corporate Governance, Idiosyncratic Risk, and Dividend Policy" [TJAR Research Workshop [TJAR Workshop 主催、RIEBセミナー 共催] 講師]	オーストラリア	2023.6.23
Hiroyuki HINO	Office of Global Affairs, Duke University, Visiting Research Scholar	[外国人研究員(客員教授)]	アメリカ合衆国	2023.6.28～ 2023.7.28
Hong WU	Department of International Finance, School of Economics, Fudan University, Assistant Professor	"Audit Personnel Turnover, Auditor Labor Market, and Audit Quality" [TJAR Research Workshop (TJAR Workshop主催、RIEBセミナー 共催) 講師および研究打ち合わせ]	中国	2023.7.3～ 2023.7.4
Megha WADHWA	ベルリン自由大学東アジア・日本研究所 研究員 / 上智大学比較文化研究所 客員研究員	[映画制作の過程で見えないものを見る: 東京で暮らすインド人移民女性たち] [RIEBセミナー(日本南アジア学会第36回全国大会実行委員会 共催) 講師]	ドイツ	2023.7.8
Charles PIOT	Department of Cultural Anthropology, Duke University, Professor	[外国人研究員(客員教授)] "Rethinking the Informal Economy in Africa: Theoretical Perspectives, First Principles" [Kobe-Duke Symposium on African Economic Development - Informality and Dynamism of African Economies(神戸大学経済経営研究所 / Duke University Africa Initiative / 国際開発学会 アジア・アフリカものづくり研究部会主催、RIEBセミナー / 兼松セミナー / 神戸大学国際共同研究強化事業(C型) 共催) 講師]	アメリカ合衆国	2023.7.11～ 2023.8.10
Robert A. GOEHLICH	School of Engineering, College of Aviation, Embry-Riddle Aeronautical University, Adjunct Assistant Professor	"Intrinsic and Extrinsic Motivations of Airline Pilots to Operate Future Space Tourism Vehicles – Major Findings" [神戸交通マネジメントワークショップ (RIEBセミナー / 交通政策研究部会 共催) 講師]	ドイツ	2023.7.14
Xueli TANG	Faculty of Business and Law, Deakin University, Senior Lecturer	[神戸大学招へい外国人研究者] "Optimal Irrational Behavior and Inequality" (co-author with Shenghao Zhu and Qian Cao) (Emin GAHRAMANOV氏と共同報告) [INTERNATIONAL SYMPOSIUM ON HOUSEHOLD ECONOMICS (RIEBセミナー / 兼松セミナー / 六甲フォーラム / 神戸大学社会システムイノベーションセンター / 科研基盤研究(S)#20H05633 共催) 講師] "A Modest Proposal for Halting the Decline in Japan's Fertility Rate (co-author with Debasis BANDYOPADHYAY)" (Charles Yuji HORIOKA氏と共同報告) [INTERNATIONAL SYMPOSIUM ON FERTILITY (兼松セミナー / 六甲フォーラム / 神戸大学社会システムイノベーションセンター / 科研基盤研究(S)「包括的な金融・財政政策のリスクマネジメント:金融危機から国際関係・災害リスクまで」 共催) 講師]	オーストラリア	2023.7.14～ 2023.11.14
Ayung TSENG	McDonough School of Business, Georgetown University, Visiting Assistant Professor	"The Rising Importance of Aggregate Earnings for Asset Prices" [TJAR International Workshop (TJAR Workshop主催、兼松セミナー / 神戸大学大学院経営学研究科 SESAMI プログラム 共催) 講師]	アメリカ合衆国	2023.7.23

氏 名	所属機関・職名	研究目的・用務	所属機関 国・地域	研究期間・ 実施年月日
今井 克	Department of Economics, School of Social Sciences, The University of Manchester, Reader in Economics	“The Long-lasting Impacts of Exposure to Herbicide Bombing During the War? Evidence of Educational Persistence in Vietnam During the Operation Ranch Hand (with Thanh Bui)” [RIEBセミナー(科研基盤研究(C)「インドにおける内部労働市場の発達:ミクロデータとフィールド調査を利用して」共催)講師および研究打ち合わせ]	イギリス	2023.8.3～ 2023.8.4
Jong-Wha LEE	Department of Economics, Korea University, Professor	“[Keynote Speech] Asia’s Demographic Changes and Economic Growth Prospects” [INTERNATIONAL SYMPOSIUM ON HOUSEHOLD ECONOMICS(RIEBセミナー / 兼松セミナー / 六甲フォーラム / 神戸大学社会システムイノベーションセンター / 科研基盤研究(S) #20H05633共催)講師および研究打ち合わせ]	韓国	2023.8.8～ 2023.8.10
Emin GAHRAMANOV	School of Business Administration, American University of Sharjah, Professor	“Optimal Irrational Behavior and Inequality” (co-author with Shenghao Zhu and Qian Cao) (Xueli TANG氏と共同報告) [INTERNATIONAL SYMPOSIUM ON HOUSEHOLD ECONOMICS(RIEBセミナー / 兼松セミナー / 六甲フォーラム / 神戸大学社会システムイノベーションセンター / 科研基盤研究(S) #20H05633共催)講師]	アラブ 首長国 連邦	2023.8.9
Eunbi SONG	Department of Economics, Monash University Malaysia, Lecturer	“Washed away: The impacts of Extreme Rainfall on Child Marriage in Bangladesh (co-author with Hanol Lee and Dainn Wie)” [INTERNATIONAL SYMPOSIUM ON HOUSEHOLD ECONOMICS(RIEBセミナー / 兼松セミナー / 六甲フォーラム / 神戸大学社会システムイノベーションセンター / 科研基盤研究(S) #20H05633共催)講師]	マレーシア	2023.8.9
池田 恵理	Department of Management Studies, Indian Institute of Technology Delhi, Assistant Professor	「インド経済の現状と課題」[経済大国インドの機会と挑戦@開発協力ひろば(The Japan Foundation, New Delhi / 株式会社白桃書房 / RIEBセミナー / 科研基盤研究(C)「インドにおける内部労働市場の発達:ミクロデータとフィールド調査を利用して」 / 研究活動スタート支援「インドの家計・企業・団体に着目した宗教と経済の実証分析:宗教の経済学アプローチ」共催)講師]	インド	2023.9.7
K. V. RAMASWAMY	Indira Gandhi Institute of Development Research, Professor	“New Industrial Policy in India: Key Features” [International Symposium on “Economic Growth and Industrialization in India”(RIEBセミナー / 神戸大学社会システムイノベーションセンター共催)講師]	インド	2023.11.9
Sterling HUANG	School of Accountancy, Singapore Management University, Associate Professor	“The Governance of Director Compensation” [TJAR Research Workshop(TJAR Workshop主催、科研基盤研究(C)「利害関係者と利益の質:ステークホルダー資本主義から株主資本主義へ向かう日本の分析」共催)講師および研究打ち合わせ]	シンガ ポール	2023.11.10～ 2023.11.19
Christopher PARSONS	Business School, The University of Western Australia, Associate Professor	“Peacefully Demobilizing Rebels: Identity, Emotional Cues, and the FARC” [RIEBセミナー(神戸大学社会システムイノベーションセンター / 六甲フォーラム / 神戸大学経済経営研究所ラテンアメリカ政治経済研究部会共催)講師]	オースト リア	2023.11.17
Mostafa BESHKAR	Department of Economics, Indiana University, Associate Professor	“Balance of Concessions in Trade Agreements” [IEFS Japan Annual Meeting 2023: In Memory of Prof. Fumio Dei(RIEBセミナー / 科研基盤研究(S) #20H05633 / 科研基盤研究(B) #22H00844 / 科研基盤研究(B) #20H01498 / 科研基盤研究(C) #19K01641 / 神戸大学計算社会科学研究センター共催)講師および研究打ち合わせ]	アメリカ 合衆国	2023.11.21～ 2023.11.26
Matthew COLE	Orfalea College of Business, California Polytechnic State University, Associate Professor	“Contesting an International Environmental Agreement” [IEFS Japan Annual Meeting 2023: In Memory of Prof. Fumio Dei(RIEBセミナー / 科研基盤研究(S) #20H05633 / 科研基盤研究(B) #22H00844 / 科研基盤研究(B) #20H01498 / 科研基盤研究(C) #19K01641 / 神戸大学計算社会科学研究センター共催)講師および研究打ち合わせ]	アメリカ 合衆国	2023.11.22～ 2023.11.27
Raymond RIEZMAN	Department of Economics, University of Iowa, Emeritus Professor	“Private Information and Infant Industry Protection” [IEFS Japan Annual Meeting 2023: In Memory of Prof. Fumio Dei(RIEBセミナー / 科研基盤研究(S) #20H05633 / 科研基盤研究(B) #22H00844 / 科研基盤研究(B) #20H01498 / 科研基盤研究(C) #19K01641 / 神戸大学計算社会科学研究センター共催)講師および研究打ち合わせ]	アメリカ 合衆国	2023.11.23～ 2023.11.27
Eden YU	School of Economics, Henan University, Special Chair Professor	“Interest Effect of International Outsourcing, Foreign Investment and Welfare” [IEFS Japan Annual Meeting 2023: In Memory of Prof. Fumio Dei(RIEBセミナー / 科研基盤研究(S) #20H05633 / 科研基盤研究(B) #22H00844 / 科研基盤研究(B) #20H01498 / 科研基盤研究(C) #19K01641 / 神戸大学計算社会科学研究センター共催)講師および研究打ち合わせ]	中国	2023.11.23～ 2023.11.28
Ian WOOTON	Department of Economics, University of Strathclyde, Emeritus Professor	“How Free is Trade in Free-trade Agreements?” [IEFS Japan Annual Meeting 2023: In Memory of Prof. Fumio Dei(RIEBセミナー / 科研基盤研究(S) #20H05633 / 科研基盤研究(B) #22H00844 / 科研基盤研究(B) #20H01498 / 科研基盤研究(C) #19K01641 / 神戸大学計算社会科学研究センター共催)講師および研究打ち合わせ]	イギリス	2023.11.23～ 2023.11.28
Lourenço PAZ	Hankamer School of Business, Baylor University, Associate Professor	“Cracks in the Glass Ceiling and Gender Equality: Do Exports Shatter the Glass Ceilings?” [International Symposium on Trade, Inequality, and Development in Latin America(神戸大学経済経営研究所ラテンアメリカ政治経済研究部会 / 科研基盤研究(C)「経済グローバル化と所得格差:チリの家計調査データをいいた実証研究」 / 科研若手研究「資源豊富国における海外直接投資と国内企業の生産性:チリにおける事例研究」共催)講師および研究打ち合わせ]	アメリカ 合衆国	2023.11.24～ 2023.11.25
Larry QIU	Department of Economics, Lingnan University, Professor	“(Learning to) Export Like China: From Processing Trade to Ordinary Trade” [IEFS Japan Annual Meeting 2023: In Memory of Prof. Fumio Dei(RIEBセミナー / 科研基盤研究(S) #20H05633 / 科研基盤研究(B) #22H00844 / 科研基盤研究(B) #20H01498 / 科研基盤研究(C) #19K01641 / 神戸大学計算社会科学研究センター共催)講師および研究打ち合わせ]	中国	2023.11.24～ 2023.11.26
Wanida NGIENTHI	Department of Finance MSME Business School, Assumption University, Assistant Professor	“The Rise of Robots and Offshoring” [IEFS Japan Annual Meeting 2023: In Memory of Prof. Fumio Dei(RIEBセミナー / 科研基盤研究(S) #20H05633 / 科研基盤研究(B) #22H00844 / 科研基盤研究(B) #20H01498 / 科研基盤研究(C) #19K01641 / 神戸大学計算社会科学研究センター共催)講師および研究打ち合わせ]	タイ	2023.11.24～ 2023.11.28
Henry WAN	Department of Economics, Cornell University, Professor	“Solow and the East Asian Drama (with An-Chi Tung)” [IEFS Japan Annual Meeting 2023: In Memory of Prof. Fumio Dei(RIEBセミナー / 科研基盤研究(S) #20H05633 / 科研基盤研究(B) #22H00844 / 科研基盤研究(B) #20H01498 / 科研基盤研究(C) #19K01641 / 神戸大学計算社会科学研究センター共催)講師および研究打ち合わせ]	アメリカ 合衆国	2023.11.26
池田 恵理	Department of Management Studies, Indian Institute of Technology Delhi, Assistant Professor	「インドの生産連動インセンティブ(Production Linked Incentive)計画:参加企業の特徴に関する実証分析(佐藤隆広氏と共著)」[RIEBセミナー(神戸大学社会システムイノベーションセンター共催)講師および研究打ち合わせ]	インド	2023.12.20～ 2023.12.22
Enshuai YU	Carroll School of Management, Boston College, Ph.D. Candidate	“Corner-Cutters: Personally Tax Aggressive Executives and Corporate Regulatory Violations (Co-author: Ben Yost)” [The 14th International Conference of THE JAPANESE ACCOUNTING REVIEW(RIEBセミナー共催)講師]	アメリカ 合衆国	2023.12.23
Ken QIU	School of Management, Millsaps College, Assistant Professor	“CEO Network Connections and Real Earnings Management: International Evidence (Co-author: William R. McCumber)” [The 14th International Conference of THE JAPANESE ACCOUNTING REVIEW(RIEBセミナー共催)講師]	アメリカ 合衆国	2023.12.23
Md Ismail HAIDAR	Department of Finance, University of Texas Rio Grande Valley, Ph.D. Candidate	“Environmental Regulatory Risk and Corporate Tax Avoidance: International Evidence” [The 14th International Conference of THE JAPANESE ACCOUNTING REVIEW(RIEBセミナー共催)講師]	アメリカ 合衆国	2023.12.23
Hrishikesh DESAI	Department of Accounting, Arkansas State University, Assistant Professor	“The Role of Non-GAAP Measures in Executive Compensation Contracting and Design” [The 14th International Conference of THE JAPANESE ACCOUNTING REVIEW(RIEBセミナー共催)講師]	アメリカ 合衆国	2023.12.23
Tao ZENG	Lazaridis School of Business and Economics, Wilfrid Laurier University, Associate Professor	“Is Tax-related Information Value Relevant? Empirical Study in Canadian Setting” [The 14th International Conference of THE JAPANESE ACCOUNTING REVIEW(RIEBセミナー共催)講師]	カナダ	2023.12.23
Jiangnan YI	University of Macau, Ph.D. Candidate	“Group Power Centralization and Management Earnings Forecast Accuracy” [The 14th International Conference of THE JAPANESE ACCOUNTING REVIEW(RIEBセミナー共催)講師]	マカオ	2023.12.23
Olga KOPYRINA	Central University of Finance and Economics, Ph.D. Candidate	“Building Sustainable Business through Protecting Minority Shareholders: An Insight from China (Co-authors: Kai Wu and Zhanyu Ying)” [The 14th International Conference of THE JAPANESE ACCOUNTING REVIEW(RIEBセミナー共催)講師]	中国	2023.12.23

氏 名	所属機関・職名	研究目的・用務	所属機関 国・地域	研究期間・ 実施年月日
Hao-Chang SUNG	Department of Business Administration, National Chung Cheng University, Assistant Professor	“Multiperiod Managerial Contracts with Clawback Provisions” [The 14th International Conference of THE JAPANESE ACCOUNTING REVIEW(RIEBセミナー共催)講師]	中国	2023.12.23
Jia GUO	School of Accounting and Finance, The Hong Kong Polytechnic University, Ph.D. Candidate	“The Effect of Mandatory Climate Risk Disclosure on Environmentally Responsible Investing: Evidence from the U.S. Insurance Industry (Co-authors: Jian Cheng, Jeffrey Ng, and Tjomme Rusticus)” [The 14th International Conference of THE JAPANESE ACCOUNTING REVIEW(RIEBセミナー共催)講師]	香港	2023.12.23
Kenneth ZHENG	College of Business, University of Wyoming, Associate Professor	“An Examination of Stock Repurchase Strategies in Response to the COVID-19 Pandemic (Co-authors: Joana Golden and Zabihollah Rezaee)” [The 14th International Conference of THE JAPANESE ACCOUNTING REVIEW(RIEBセミナー共催)講師]	アメリカ 合衆国	2023.12.23
Huai ZHANG	College of Business, Nanyang Technological University, Professor	“Talking Down the Competitors: How Do Investment Banking Relationships Influence Analysts' Forecasts? (Co-authors: Fangbo Si and Xiaoxu Yu)” [The 14th International Conference of THE JAPANESE ACCOUNTING REVIEW(RIEBセミナー共催)講師]	シンガ ポール	2023.12.23
Guoman SHE	HKU Business School, The University of Hong Kong, Assistant Professor	“Shareholder Value Implications of Supply Chain ESG Performance: Evidence from Negative Incidents (Co-authors: Xuanpu Lin, Aaron Yoon, and Haoran Zhu)” [The 14th International Conference of THE JAPANESE ACCOUNTING REVIEW(RIEBセミナー共催)講師]	香港	2023.12.23
Ni-Yun CHEN	Department of Business Management, National Sun Yat-sen University, Associate Professor	“The Effect of IFRS 16 on the Propensity to Announce Share Repurchases” [The 14th International Conference of THE JAPANESE ACCOUNTING REVIEW(RIEBセミナー共催)講師]	台湾	2023.12.23
Yong ZHANG	School of Accounting and Finance, The Hong Kong Polytechnic University, Associate Professor	“Rounding of Internal Performance Targets: Determinants and Implications (Co-authors: Ying Gan, Xiaoxu Ling, and Ivy Zhang)” [The 14th International Conference of THE JAPANESE ACCOUNTING REVIEW(RIEBセミナー共催)講師]	香港	2023.12.23
Lynn Linghuan WANG	Accounting and Law, The University of Hong Kong, Assistant Professor	“Government Procurement and Corporate Commitment to Climate Change (Co-authors: Omri Even-Tov, Guoman She, and Detian Yang)” [The 14th International Conference of THE JAPANESE ACCOUNTING REVIEW(RIEBセミナー共催)講師]	香港	2023.12.23
Jeffrey NG	Accounting and Law, The University of Hong Kong, Professor	“The Effect of the Switch to the Expected Credit Loss Model for Loan Loss Provisioning on Cross-border Borrowing (Co-authors: Jia Guo, Yifan Jia, and Haoran Zhu)” [The 14th International Conference of THE JAPANESE ACCOUNTING REVIEW(RIEBセミナー共催)講師]	香港	2023.12.23
Hsueh-Tien LU	Department of Accounting, National Taichung University of Science and Technology, Associate Professor	“COVID-19 and the Trade-off between Market Reactions to Earnings and Monthly Sales News” [The 14th International Conference of THE JAPANESE ACCOUNTING REVIEW(RIEBセミナー共催)講師]	台湾	2023.12.23
Muzhi WANG	School of Accountancy, Central University of Finance and Economics, Assistant Professor	“Do Auditors Play an Insurance Role? Evidence from Investor and Audit Client Reactions to the Disclosure of Auditor Professional Indemnity Insurance Coverage (Co-authors: Gerald J. Lobo and Zhifeng Yang)” [The 14th International Conference of THE JAPANESE ACCOUNTING REVIEW(RIEBセミナー共催)講師]	中国	2023.12.23
Jingran ZHAO	School of Accounting and Finance, The Hong Kong Polytechnic University, Associate Professor	“Machine Learning in Predicting Extreme Earnings Changes and Abnormal Returns (Co-authors: Wai Ho, Mingming Ji, and Jian Kang)” [The 14th International Conference of THE JAPANESE ACCOUNTING REVIEW(RIEBセミナー共催)講師]	香港	2023.12.23
Kunchih CHEN	College of Management, National Taiwan University, Associate Professor	“Counterparties' Reaction to the Establishment of Audit Committees in Japan (Co-authors: Asako Kimura, Yu-an Lin, and Yasushi Onish)” [The 14th International Conference of THE JAPANESE ACCOUNTING REVIEW(RIEBセミナー共催)講師]	台湾	2023.12.23
Weiyin ZHANG	Department of Accountancy, The Hang Seng University of Hong Kong, Associate Professor	“Institutional Investors' Corporate Site Visits and Trade Credit Financing (Co-authors: Yingwen Guo, Jingjing Li, and Bing-xuan Lin)” [The 14th International Conference of THE JAPANESE ACCOUNTING REVIEW(RIEBセミナー共催)講師]	香港	2023.12.23
Jongwon PARK	School of Accounting and Finance, The Hong Kong Polytechnic University, Assistant Professor	“Audit Fee Disclosure in the Year of an Auditor Switch (Co-authors: Yongtae Kim, Myung S. Park, and Tim Seidel)” [The 14th International Conference of THE JAPANESE ACCOUNTING REVIEW(RIEBセミナー共催)講師]	香港	2023.12.23
Kenny LIN	Department of Accountancy, Lingnan University, Professor	“The Implication of Value-added Tax Adoption for Income Tax Compliance (Co-authors: Agnes Cheng and Chih-Chieh Hsieh)” [The 14th International Conference of THE JAPANESE ACCOUNTING REVIEW(RIEBセミナー共催)講師]	中国	2023.12.23
Zhuo CHENG	School of Accounting and Finance, The Hong Kong Polytechnic University, Associate Professor	“Quasi-indexer Ownership and Financial Statements Comparability (Co-authors: Jing Fang and Kenneth J. Reichel)” [The 14th International Conference of THE JAPANESE ACCOUNTING REVIEW(RIEBセミナー共催)講師]	香港	2023.12.23
Daniel YANG	Department of Accounting, The Hong Kong University of Science and Technology, Assistant Professor	“Do Credit Ratings Reflect Private Information about SEC Investigations? (Co-authors: Samuel Bonsall, John Donovan, Eric Holzman, and Xue Wang)” [The 14th International Conference of THE JAPANESE ACCOUNTING REVIEW(RIEBセミナー共催)講師]	香港	2023.12.23
Bingyi QIN	Department of Accountancy, City University of Hong Kong, Ph.D. Candidate	“Does the Rise of Robots Lead to More Dominant Human Leaders? Evidence from Earnings Conference Calls (Co-authors: Stephen Teng Sun and Zheng Wang)” [The 14th International Conference of THE JAPANESE ACCOUNTING REVIEW(RIEBセミナー共催)講師]	香港	2023.12.23
Hong XIAO	Center for Accounting Studies, Xiamen University, Professor	“Technical Text Information, Reverse Innovation Patents and Bond Issuance Pricing: Empirical Evidence from High-Tech Listed Companies (Co-author: Ling Bing Ruang)” [The 14th International Conference of THE JAPANESE ACCOUNTING REVIEW(RIEBセミナー共催)講師]	中国	2023.12.23
Jie CAO	School of Accounting and Finance, The Hong Kong Polytechnic University, Ph.D. Candidate	“Do Insurers Listen to Earnings Conference Calls? Evidence from the Corporate Bond Market (Co-authors: Gang Li, Russell Wermers, Xintong Zhan, and Linyu Zhou)” [The 14th International Conference of THE JAPANESE ACCOUNTING REVIEW(RIEBセミナー共催)講師]	香港	2023.12.23
Yen-Cheng CHANG	College of Management, National Taiwan University, Professor	“Linguistic Diversity and Market Reactions to Corporate Earnings Announcements (Co-authors: Yu-Siang Su, Kevin Tseng, and Na Wang)” [The 14th International Conference of THE JAPANESE ACCOUNTING REVIEW(RIEBセミナー共催)講師]	台湾	2023.12.23
Jonathan NAM	School of Accounting and Finance, The Hong Kong Polytechnic University, Associate Professor	“Do Local Newspapers Matter to Institutional Investors?” [The 14th International Conference of THE JAPANESE ACCOUNTING REVIEW(RIEBセミナー共催)講師]	香港	2023.12.23
Nancy Lixin SU	School of Accounting and Finance, The Hong Kong Polytechnic University, Professor and head	“The Information Content of Private Information Acquisition: Evidence from FOIA Requests to the SEC (Co-authors: Dichu Bao, Jania Brendel, and Michael Drake)” [The 14th International Conference of THE JAPANESE ACCOUNTING REVIEW(RIEBセミナー共催)講師]	香港	2023.12.23
Jiang HANMING	School of International Trade, Jiangxi University of Finance and Economics, Professor	[神戸大学招へい外国人研究者]	中国	2023.12.26～ 2024.12.25
Emilio FERRARA	Department of Computer Science, University of Southern California, Professor	“AI, GenAI, and the Future of Society” [CCSS Workshop on Computational Social Science(神戸大学計算社会科学センター主催、RIEBセミナー / 科研基盤研究 (S) #20H05633 / 科研基盤研究 (A) #21H04595共催)講師]	アメリカ 合衆国	2023.12.27
Petter HOLME	Department of Computer Science, Aalto University, Professor	“Of Postdocs and Editors: My Forays into the Science of Science” [CCSS Workshop on Computational Social Science(神戸大学計算社会科学センター主催、RIEBセミナー / 科研基盤研究 (S) #20H05633 / 科研基盤研究 (A) #21H04595共催)講師]	フィン ランド	2023.12.27

氏 名	所属機関・職名	研究目的・用務	所属機関 国・地域	研究期間・ 実施年月日
Yue LYU	School of International Trade and Economics, University of International Business and Economics, Professor	“Innovating like China: Opening the Black Box of Import Spillovers” [International Symposium on US-China Trade Disputes and Repercussions(六甲台後援会 / RIEBセミナー / 六甲フォーラム / 兼松セミナー / 国立高雄大学 / 科研基盤研究 (B)「タスク貿易と男女格差---教育選択・人的資本蓄積及び家庭内生産の経済成長への含意」 / 科研基盤研究 (B)「中国の労働市場制度と貿易構造・貿易量の関連に関する経済分析」共催)講師および研究打ち合わせ]	中国	2024.1.17～ 2024.1.26
Ray ZHANG	School of Life Sciences, Sun Yat-Sen University, Professor	“Corporate Income Tax Notch and Foreign Ownership Bunching: a Quantitative Approach” [International Symposium on US-China Trade Disputes and Repercussions(六甲台後援会 / RIEBセミナー / 六甲フォーラム / 兼松セミナー / 国立高雄大学 / 科研基盤研究 (B)「タスク貿易と男女格差---教育選択・人的資本蓄積及び家庭内生産の経済成長への含意」 / 科研基盤研究 (B)「中国の労働市場制度と貿易構造・貿易量の関連に関する経済分析」共催)講師および研究打ち合わせ]	中国	2024.1.18～ 2024.1.23
Jiadong TONG	Department of International Economics and Trade, Nankai University, Professor	“Sino-US Trade War and Selective Strategic Decoupling” [International Symposium on US-China Trade Disputes and Repercussions(六甲台後援会 / RIEBセミナー / 六甲フォーラム / 兼松セミナー / 国立高雄大学 / 科研基盤研究 (B)「タスク貿易と男女格差---教育選択・人的資本蓄積及び家庭内生産の経済成長への含意」 / 科研基盤研究 (B)「中国の労働市場制度と貿易構造・貿易量の関連に関する経済分析」共催)講師および研究打ち合わせ]	中国	2024.1.19～ 2024.1.26
Sheng-Jang SHEU	Department of Applied Economics, National University of Kaohsiung, Associate Professor	“A Change in the Return to Higher Education in Taiwan: An Increase in Demand?” [International Symposium on US-China Trade Disputes and Repercussions(六甲台後援会 / RIEBセミナー / 六甲フォーラム / 兼松セミナー / 国立高雄大学 / 科研基盤研究 (B)「タスク貿易と男女格差---教育選択・人的資本蓄積及び家庭内生産の経済成長への含意」 / 科研基盤研究 (B)「中国の労働市場制度と貿易構造・貿易量の関連に関する経済分析」共催)講師]	台湾	2024.1.20
Ying-Yi TSAI	Department of Applied Economics, National University of Kaohsiung, Professor	“Welfare Implications of Decision Leadership in Mixed Competition under Trade” [International Symposium on US-China Trade Disputes and Repercussions(六甲台後援会 / RIEBセミナー / 六甲フォーラム / 兼松セミナー / 国立高雄大学 / 科研基盤研究 (B)「タスク貿易と男女格差---教育選択・人的資本蓄積及び家庭内生産の経済成長への含意」 / 科研基盤研究 (B)「中国の労働市場制度と貿易構造・貿易量の関連に関する経済分析」共催)講師]	台湾	2024.1.20
Xenia BOERNER	Faculty of Business and Economics, Dresden University of Technology, Research Associate	[神戸大学招へい外国人研究者] “Capabilities, Use and Benefits from Business Analytics in Management Control - the Crucial Role of Organizational Size and Data Science Departments” [Brown Bag Seminar on Interface Topics Regarding Management Accounting / Control and Environmental Sustainability, and Digitalization(KIMAP)リサーチセミナー / RIEBセミナー共催)講師] “Introduction to SEM”, “Path Model and Data Examination”, “Path Model Estimation”, “Assessing PLS-SEM Results: Reflective and Formative Measurement Models”, “Evaluation of the Structural Model”, “Mediation and Moderation Analysis”, “Higher-order Constructs”, “How to Report PLS-SEM Results in Research Papers”, and “Q&A Session on Individual Research Projects”(Valeria KNELS氏と共同報告)[KIMAP Two-day Workshop “Structural Equation Modeling (SEM) using Partial Least Squares (PLS) – An Introduction to the Software SmartPLS & Hands-on Exercises”(KIMAP)リサーチセミナー / RIEBセミナー共催)講師]	ドイツ	2024.2.3～ 2024.3.17
Valeria KNELS	Faculty of Business and Economics, Dresden University of Technology, Research Associate	[神戸大学招へい外国人研究者] “Environmental Management Control Systems on the Relationship with Environmental and Financial Performance” [Brown Bag Seminar on Interface Topics Regarding Management Accounting / Control and Environmental Sustainability, and Digitalization(KIMAP)リサーチセミナー / RIEBセミナー共催)講師] “Introduction to SEM”, “Path Model and Data Examination”, “Path Model Estimation”, “Assessing PLS-SEM Results: Reflective and Formative Measurement Models”, “Evaluation of the Structural Model”, “Mediation and Moderation Analysis”, “Higher-order Constructs”, “How to Report PLS-SEM Results in Research Papers”, and “Q&A Session on Individual Research Projects”(Xenia BOERNER氏と共同報告)[KIMAP Two-day Workshop “Structural Equation Modeling (SEM) using Partial Least Squares (PLS) – An Introduction to the Software SmartPLS & Hands-on Exercises”(KIMAP)リサーチセミナー / RIEBセミナー共催)講師]	ドイツ	2024.2.3～ 2024.3.17
Hee-Yeon SUNWOO	Department of Business Administration, Sejong University, Professor	“Analyzing ESG Follow Through of Pension Funds: Evidence from Korea National Pension Service” [TJAR Research Workshop(TJAR Workshop主催、RIEBセミナー共催)講師および研究打ち合わせ]	韓国	2024.2.13～ 2024.2.15
Ling FENG	Shanghai University of Finance and Economics, Professor	“Import Competition and Credit Allocation” [International Symposium on GVC, Trade and Finance(RIEBセミナー / 兼松セミナー / 六甲フォーラム / 科研基盤研究 (B)「タスク貿易と男女格差---教育選択・人的資本蓄積及び家庭内生産の経済成長への含意」 / 科研基盤研究 (B)「中国の労働市場制度と貿易構造・貿易量の関連に関する経済分析」共催)講師]	中国	2024.2.15
Zhiyuan LI	Shanghai Center for Mathematical Sciences, Fudan University, Associate Professor	“The Chilling Effect of Unsuccessful Antidumping Investigations on Firm Trade Dynamics” [International Symposium on GVC, Trade and Finance(RIEBセミナー / 兼松セミナー / 六甲フォーラム / 科研基盤研究 (B)「タスク貿易と男女格差---教育選択・人的資本蓄積及び家庭内生産の経済成長への含意」 / 科研基盤研究 (B)「中国の労働市場制度と貿易構造・貿易量の関連に関する経済分析」共催)講師]	中国	2024.2.15
Kamal VATTA	Department of Economics and Sociology, Punjab Agricultural University, Professor	“Survey of Gaggar Bhana Village: Some Preliminary Insights” [International Symposium: Human Development and Social Change in India(RIEBセミナー / 兼松セミナー / 神戸大学社会システムイノベーションセンター / 科研基盤研究 (C)「インドにおける内部労働市場の発達:マイクロデータとフィールド調査を利用して」共催)講師および研究打ち合わせ]	インド	2024.2.17～ 2024.2.18
Helene TENZER	LMU Munich School of Management, Associate Professor	“From Professional Aspirations to Identity Confirmation and Transformation: The Case of Japanese Career Women Working for Foreign Subsidiaries in Japan” [International Symposium on Diversity Management and Japan(RIEBセミナー共催)講師]	ドイツ	2024.3.26
Fabian Jintae FROESE	Faculty of Business and Economics, University of Gottingen, Professor	“Enabling Knowledge Sharing in Diverse Work Contexts: The Role of Inclusion Climate” [International Symposium on Diversity Management and Japan(RIEBセミナー共催)講師]	ドイツ	2024.3.26
Robert A. GOEHLICH	School of Engineering, College of Aviation, Embry-Riddle Aeronautical University, Adjunct Assistant Professor	“Diversity Management & Artificial Intelligence: Will an Advanced AI-generated Persona Perceived as a Full-fledged “Member”? A Case Study Involving AI, Space Pilots, and Space Tourists” [International Symposium on Diversity Management and Japan(RIEBセミナー共催)講師]	ドイツ	2024.3.26
Sang-Hyop LEE	Department of Economics, University of Hawai'i at Manoa, Professor and Chair	“Childbirth Grants, Maternal Migration, and Fertility in South Korea” [Workshop on Family Economics(科研基盤研究 (B) #20H01513, #21H00721, #21H00725 / RIEBセミナー / 六甲フォーラム / 神戸大学社会システムイノベーションセンター共催)講師]	アメリカ 合衆国	2024.3.28
Teresa MOLINA	Department of Economics, University of Hawai'i at Manoa, Associate Professor	“An Examination of Intergenerational Mobility in the Philippines” [Workshop on Family Economics(科研基盤研究 (B) #20H01513, #21H00721, #21H00725 / RIEBセミナー / 六甲フォーラム / 神戸大学社会システムイノベーションセンター共催)講師]	アメリカ 合衆国	2024.3.28
Tim HALLIDAY	Department of Economics, University of Hawai'i at Manoa, Professor	“Estimating Intergenerational Health Transmission in Taiwan with Administrative Health Records” [Workshop on Family Economics(科研基盤研究 (B) #20H01513, #21H00721, #21H00725 / RIEBセミナー / 六甲フォーラム / 神戸大学社会システムイノベーションセンター共催)講師]	アメリカ 合衆国	2024.3.28
Andy MASON	Department of Economics, University of Hawai'i at Manoa, Emeritus Professor	“Long Life and Economic Prosperity? The Case of Hawaii (with Michael Abrigo and Yang-Seon Kim)” [Workshop on Family Economics(科研基盤研究 (B) #20H01513, #21H00721, #21H00725 / RIEBセミナー / 六甲フォーラム / 神戸大学社会システムイノベーションセンター共催)講師]	アメリカ 合衆国	2024.3.28
Sumner La CROIX	Department of Economics, University of Hawai'i at Manoa, Emeritus Professor	“An Econometric Analysis of South Australia’s Pioneering Relief Program for Sick Emigrants (with Edwyna Harris)” [Workshop on Family Economics(科研基盤研究 (B) #20H01513, #21H00721, #21H00725 / RIEBセミナー / 六甲フォーラム / 神戸大学社会システムイノベーションセンター共催)講師]	アメリカ 合衆国	2024.3.28
Sungwan HONG	Department of Economics, The Pennsylvania State University, Ph.D. Candidate	“Learning and Expectations in Dynamic Spatial Economies” [IEFS Japan Fumio Dei Online Meeting 2023(RIEBセミナー共催)講師]	アメリカ 合衆国	2024.3.30

刊行物

PUBLICATIONS

経済経営研究所では次の刊行物、ディスカッションペーパーを発行している。

The RIEB publishes the following journals, research series, and discussion papers.

附属企業資料総合センター

刊行物名 Title	刊行年月日 Date of Publication	判版・頁数 Format・ Number of pages
明治～昭和前期営業報告書目録集覧 Index of Companies Business Reports from Meiji to First Half of Showa Era	1974年 3月	B5・273
社史・企業者伝記目録(外国の部・Ⅰ) Catalog of Company Histories and Biographies of Entrepreneurs (Foreign I)	1976年 3月	B5・191
総合商社における海外進出企業の実態調査 Business Activities of Overseas Subsidiaries of Trading Companies	1979年 12月	A4・187
社史・企業者伝記目録(外国の部・Ⅱ) Catalog of Company Histories and Biographies of Entrepreneurs (Foreign II)	1980年 3月	B5・302
本邦主要企業系譜図集 第1集 Genealogical Chart of Major Japanese Corporations (Vol.1)	1981年 3月	A4・212
本邦主要企業系譜図集 第2・3集 Genealogical Chart of Major Japanese Corporations (Vol.2,3)	1982年 3月	A4・428
本邦主要企業系譜図集 第4集 Genealogical Chart of Major Japanese Corporations (Vol.4)	1983年 3月	A4・250
本邦主要企業系譜図集 第5集 Genealogical Chart of Major Japanese Corporations (Vol.5)	1984年 2月	A4・300
本邦主要企業系譜図集 総索引 Genealogical Chart of Major Japanese Corporations (Index)	1984年 3月	A4・95
多国籍企業関係資料需要動向調査報告書 Reports on Market Research Related to Multinational Corporations	1985年 2月	B5・27
本邦主要企業系譜図集 第6集 Genealogical Chart of Major Japanese Corporations (Vol.6)	1986年 7月	A4・115
主要企業の系譜図(雄松堂出版) Genealogical Chart of Major Japanese Corporations (Yushodo)	1994年 2月	A4・844
国際企業年次報告書目録 Index of International Enterprises Annual Reports	1994年 2月	B5・123
本邦主要企業系譜図集 第7集 Genealogical Chart of Major Japanese Corporations (Vol.7)	1994年 3月	A4・40
日本の主要多国籍企業系譜図 Genealogical Charts of Japanese Major Multinational Corporations	2001年 3月	A4・141
鐘紡資料叢書 株主総会編 第1巻 The Kanebo Library - General meeting of stockholders edition No.1	2019年 3月	A5・331
鐘紡資料叢書 株主総会編 第2巻 The Kanebo Library - General meeting of stockholders edition No.2	2019年 3月	A5・277
鐘紡資料叢書 株主総会編 第3巻 The Kanebo Library - General meeting of stockholders edition No.3	2020年 3月	A5・379
鐘紡資料叢書 株主総会編 第4巻 The Kanebo Library - General meeting of stockholders edition No.4	2020年 3月	A5・293
鐘紡資料叢書 株主総会編 第5巻 The Kanebo Library - General meeting of stockholders edition No.5	2020年 9月	A5・295
鐘紡資料叢書 株主総会編 第6巻 The Kanebo Library - General meeting of stockholders edition No.6	2020年12月	A5・285
鐘紡資料叢書 社長訓示編 第7巻 The Kanebo Library - President's instructions edition No. 7	2021年10月	A5・402
鐘紡資料叢書 社長訓示編 第8巻 The Kanebo Library - President's instructions edition No. 8	2022年 3月	A5・346
鐘紡資料叢書 社長訓示編 第9巻 The Kanebo Library - President's instructions edition No. 9	2022年 9月	A5・251
鐘紡資料叢書 社長訓示編 第10巻 The Kanebo Library - President's instructions edition No. 10	2023年 3月	A5・407
鐘紡資料叢書 社長訓示編 第11巻 The Kanebo Library - President's instructions edition No. 11	2023年 9月	A5・221
鐘紡資料叢書 社長訓示編 第12巻 The Kanebo Library - President's instructions edition No. 12	2024年 3月	A5・307

刊行物名 Title	最近号 Latest issue	刊行年月日	刊行時期 Frequency	判版・頁数 Format・ Number of pages
経済経営研究(年報) Annals of Economics and Business	第73号 Vol. 7,	令和6年3月 Mar. 2024	年1回刊 annual	A5・73
THE JAPANESE ACCOUNTING REVIEW	Vol.13 Vol.13,	令和5年12月 Dec. 2023	年1回刊 annual	B5・36
研究叢書 Kobe Economic & Business Research Series	第89号 No. 89,	令和6年3月 Mar. 2024	不定期刊 irregular	A5・307
研究叢書(金融研究シリーズ) Monetary Research Series	第12冊 No. 12,	令和6年3月 Mar. 2024	〃	A5・136
研究叢書(経営機械化シリーズ) Business Machine Series	第22冊 No. 22,	平成9年3月 Mar. 1997	〃	A5・119
研究叢書(和英文混在) 現代経済経営シリーズ／MODERN ECONOMIC & BUSINESS SERIES	第3号 No. 3,	平成20年3月 Mar. 2008	〃	A5・193
兼松資料叢書(日豪間通信) Kanematsu Historial Documents (Nichigokan Tsushin)	第7号 No. 7,	平成25年3月 Mar. 2013	〃	A5・297
兼松資料叢書(兼松商店史料) Kanematsu Historial Documents (Kanematsu Shoten Shiryo)	第2号 No. 2,	平成19年3月 Mar. 2007	〃	A5・395
KOBE ECONOMIC & BUSINESS RESEARCH SERIES	No.19 No.19,	平成26年3月 Mar. 2014	〃	B5・116
ディスカッションペーパーシリーズ Discussion Paper Series	No. 2024-15 No.2024-15,	令和6年3月 Mar.2024	〃	A4・5
	No. 2024-J03 No.2024-J03,	令和5年3月 Mar. 2023	〃	A4・7



THE JAPANESE ACCOUNTING REVIEW (TJAR)

1953年の創刊より50年以上の歴史をもつKOBE ECONOMIC & BUSINESS REVIEWの後継誌として2011年に英文査読付雑誌TJARを発刊した。世界中から会計学に関する論文の投稿を受け付け、会計学の国際的発展と国内における活性化に貢献している。

Kobe Economic & Business Review, a precursor of The Japan Accounting Review was first published in 1953. It has maintained a positive reputation for more than a half century. The Japan Accounting Review (TJAR) was launched in 2011. TJAR publishes refereed academic articles on diverse themes related to accounting and it has been contributing to the internationalization of accounting in Japan.



Journal web page
<https://www.rieb.kobe-u.ac.jp/tjar/>

附属企業資料総合センター

THE INTEGRATED CENTER FOR CORPORATE ARCHIVES (ICCA)

概要

Outline

企業資料総合センターは、平成22(2010)年4月1日、従来の政策研究リエゾンセンターを改組して、企業資料の総合センターとして発足した。企業に関する文献、資料、データを収集・整備し、これを公開利用に供するとともに、経済経営研究への活用を図ることを目的としている。

資料の公開はウェブサイト上でも行っており、日本の主要な企業の情報を提供している。

The Integrated Center for Corporate Archives has been launched on April 1st, 2010 as the result of the reorganization of the RIEB Liaison Center. It aims to enrich archives of documents and qualitative and quantitative data of corporations both for public use, and for supporting academic researches on economy and business administration. Information on major Japanese multinational companies is available on our Web site.

教員

ICCA Faculty

企業資料総合センター長 教授 Director of RIEB ICCA, Professor	榎 本 正 博 Masahiro ENOMOTO
センター主任 教授 Chief of RIEB ICCA, Professor	西 谷 公 孝 Kimitaka NISHITANI
講師 Associate Professor	國 本 光 正 Terumasa KUNIMOTO
教育研究補佐員 Academic Research Assistant	加 島 美 和 Miwa KASHIMA

鐘紡資料データベース

Archival Collection of Kanebo Co., Ltd.

戦前は日本最大級、戦後も3大紡績会社の一つとして数えられたカネボウ株式会社は、紡績のみならず、化粧品・薬品・食品・住宅の5つの分野において大規模な多角的経営を行ったことで知られている。鐘紡資料は、同社の設立(1886年)から1990年代までをカバーするもので、同一の経営体について第二次世界大戦前後を見渡せる数少ない企業資料群の一つである。その分量は約6,500点にのぼる。現在、附属企業資料総合センターでは、鐘紡資料のデジタルアーカイブ化を進めている。

Kanebo was one of the top 3 cotton spinning companies before the war and has been known as its large-scaled diversified operations in 5 fields: cotton spinning, cosmetics, medicine, food, and housing. Kanebo archives cover from when the company was established (1886) to the 1990's, and they are one of the rare collections of corporate archives overlooking before and after World War II in regards to the azgyous management organization. They consist of approximately 6,500 documents. Currently, the Integrated Center for Corporate Archives is progressing of archiving the Kanebo archives.

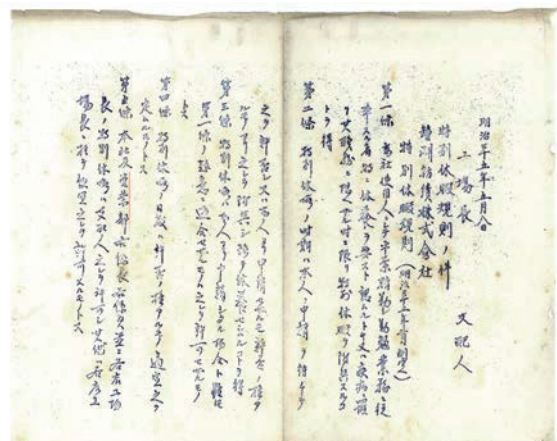

資料収集・提供 Documents Collection

■附属企業資料総合センター

経済経営分析に関する図書・資料及び産業に関する基礎資料を系統的に収集・管理するとともに、これらの所蔵目録を作成して、学内外の研究者に提供している。

The Center systematically collects books and documents on economic and managerial analysis. A well-catalogued list has contributed to research inside as well as outside of the Institute.

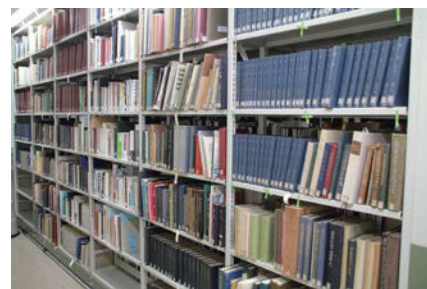

資 料 名	収 集 期 間
有価証券報告書 Securities Reports	
東証・大証・名証1部上場会社全社 All Companies listed on the 1st Section of Tokyo, Osaka and Nagoya Stock Exchanges	1949年～現在
東証・大証・名証2部上場会社全社 All Companies listed on the 2nd Section of Tokyo, Osaka and Nagoya Stock Exchanges	1962年～1996年
企業資料統合データベース 有価証券報告書 第1期・第2期(J-DAC) (オンラインデータベース)	
地方単独上場会社	1989年～1996年
上場外国会社全社 All Foreign Companies listed on the Stock Exchanges	1972年～1985年, 2002年
非上場会社 Non-listed Companies	1962年～1985年
週及版(CD-ROM)(東証・大証・名証1部～2部、店頭上場、外国企業)	1986年～1995年
イメージデータ版(CD-ROM)(1部～2部、地方上場、店頭登録、非上場等)	1996年4月～ 2003年3月
会社営業報告書 Japanese Companies' Business Reports	
営業報告書集成(第1～9集) 8,577社	明治期～1950年頃
東証1部上場会社 Companies listed on the 1st Section of Tokyo Stock Exchange 1,281社	1956年～1963年
鉄道会社 Railway Companies 約1,000社	明治期～昭和前期
企業史料統合データベース営業報告書+目録見書(J-DAC)(オンラインデータベース)	
工鉱業関係会社報告書(占領初期実態調査) 2,272社	1935年～10年間
Mining and Manufacturing Companies located in territories Where Japan occupied before during the World War II	
外国会社報告書 Foreign Companies' Business Reports	
米国SEC届出10-K年次営業・財務報告書 Annual Reports (Form 10-K) to US SEC 約12,000社	1964年～1996年
Disclosure's Compact D/SEC (CD-ROM)	
米国株主向年次報告書 Annual Reports of U.S. Companies for Stockholders 約12,000社	1997年～2003年
米国主要企業株主向年次報告書 US Major Companies Annual Reports 702リール	1951年～1996年
英国大企業年次報告書 Leading U.K. Companies Annual Reports and Accounts 114社	1844年～1979年
国際企業年次報告書 International Enterprises Annual Reports 約3,000社	1869年～1988年
ドイツ大企業・銀行資料 109リール	1982年～1988年
Guides to Records of private Austrian, Dutch and German enterprises, 1917-1946	1917年～1946年
Mergent's International company archives manual (CD-ROM)	
Mergent's U.S. company archives manual (CD-ROM)	2003年
欧米企業・経営資料集(ギブス商会営業資料集成他)	2004年
Materials on European and American Enterprises	18c～20c
社史・企業者伝記 Company History and Biography Books 13,533冊・440リール	
会社年鑑・産業別年鑑 Company Year Books, Industry Year Books 延54種	
産業・経営統計書及び企業刊行資料	
Statistics on Industry & Management, and Information on Publications by Enterprises 各種	

■附属企業資料総合センター

資 料 名	収 集 期 間
和・洋雑誌 Japanese and International Journals (和)510種(洋)404種	
企業原資料 Archival Materials	
兼松資料 Documents of Kanematsu Co., Ltd. 3,976点	
鐘紡資料 Documents of Kanebo Co., Ltd. 6,524点	

企業情報データベース Corporate Information Database

平成14年度から企業情報の網羅的なアーカイブ構築をめざして、「企業情報データベース」事業を開始した。このデータベースは、既存のデータベースとは全く異なるコンセプトで設計した、複数のサブデータベースを包括するアンブレラ型データベースである。サブデータベースとしては、これまで旧経営分析文献センター時代から作成し定評のあった、保有する社史・企業者伝記のオンラインカタログである「社史・企業者伝記目録データベース」のほか、企業が作成・公表する各種資料の数値・文字・画像情報等を収めた「企業資料データベース」を含む。この「企業資料データベース」は平成14年度から科学研究費補助金により新たに事業化したもので、平成18年度末までに日本を代表する企業約270社38万ページにのぼる各種企業資料を収録している。平成24年6月には「鐘紡資料目録検索データベース」を公開した。平成25年度から科研費の補助を受け鐘紡資料のデジタル画像化・テキスト化事業を実施し、平成26年4月には一部資料のデジタル画像・テキストを収録し高度な検索機能を搭載した「鐘紡資料データベース」を公開している。

本センターは既存の各データベースの整備・更新等を積極的に行いつつ、情報提供サービスの向上、新しいデータベースの開発にも取り組んでいる。

We launched the “Corporate Information Database” project in 2002 aiming at building an archive that covers a broad range of corporate information. This database was designed using concepts completely different from the existing ones. It is organized in an umbrella-like shape, which combines several sub-databases. Those sub-databases have been built since the time of the former Document Center for Business Analysis and have been highly evaluated in the research communities. The sub-databases include the following: “Corporation History and Founders’ Autobiography Database”, which is an online catalog of corporate history and founder’s autobiographies.

We have also created the “Database on Japanese Companies” (JPCOM), which contains a variety of documents including numerical and non-numerical data, texts, visuals and audio recordings etc. publicized by corporations that have joined the project. JPCOM project was started in 2002 with the support of the JSPS and by the end of fiscal year 2006, had collected over 380,000 pages of various corporate documents from about 270 firms. The project is now in progress. In June 2012, we have published the “Kanebo Catalogue Search Database”. From the 2013 fiscal year, we started the digitizing project of Kanebo document with the support of JSPS’s grant, and in April 2014, our new database “the Archival Collection of Kanebo Co., Ltd.” was published. This database contains digital images and text data of some documents, and it is also equipped with highly advanced search function.

地域共創研究推進センター

Center for the Promotion of Regional Co-Creation Research (CRCC)

概要

Outline

当センターの目的は、国や地方自治体などの行政機関、地域企業、地域金融機関、そして地域支援団体などの各々の特性と知識を活用しながら、地域の課題解決を推進して、地域の持続的な発展を支援していくことである。そのため、当センターは、地域の研究拠点的な役割を果たし、共同研究や受託研究を積極的に行っている。新たな知識や技術を生み出すとともに、研究成果はシンポジウムや論文・書籍の公刊などを通じて広く発信している。

The Center's objective is to support the region's sustainable development by promoting solutions to regional issues while leveraging the respective characteristics and knowledge of various entities such as national and local government agencies, regional companies, regional financial institutions, and regional support organizations. To this end, the Center plays the role of a regional research center and actively conducts joint and funded research. In addition to generating new knowledge and technologies, the Center disseminates its research results widely through symposiums, publication of papers and books, and other avenues.

教員

CRCC Faculty

地域共創研究推進センター長 教授 Director of RIEB CRCC, Professor	家 森 信 善 Nobuyoshi YAMORI
副センター長 教授 Deputy Director of RIEB CRCC, Professor	西 谷 公 孝 Kimitaka NISHITANI

新聞記事文庫

Newspaper Clippings Collection

「新聞記事文庫」は、神戸大学経済経営研究所によって作成された明治末から昭和45年までの新聞切抜資料で、「新聞切抜文庫」とも呼ばれている。六十年以上にわたって営々と積み上げられた切抜帳は約3200冊、記事数にすれば約50万件という膨大な量になっている。

1999年にサービスを開始した附属図書館電子図書館システムの主要なコレクションとして2000年6月30日にデジタル版新聞記事文庫が公開された。新聞記事文庫の全記事のうち特に希少な昭和20(1945)年までの記事38万件(推定)を対象に、順次デジタル化を行い、著作権処理が完了したものから本文を公開している。

“Newspaper Clippings Collection” is the newspaper-clippings data from the end of Meiji to Showa 45, which was created by Research Institute for Economics and Business Administration. The data consists of about 3200 volumes of scrapbooks collected over 60 years, which include about 500,000 newspaper articles. Since 30 June 2000, the electronic version of the full text has been uploaded as Electronic Newspaper Clippings Collection.

加島屋廣岡家文書デジタルアーカイブ

Digital Archive of Kajimaya (Hirooka Family)

加島屋廣岡家文書デジタルアーカイブ

Digital Archive of Kajimaya (Hirooka Family)

本デジタルアーカイブは、大阪の豪商・加島屋(廣岡家)に伝来した古文書・古写真、約2万点についての目録と画像データを公開し、国内外の研究者、一般市民の方に広く活用してもらうことを目的とする。廣岡家は、1625年に加島屋久右衛門を大坂で開店した後、大坂米市場で財をなし、その財を諸大名・幕府に融資することで三井家や鴻池屋に並ぶ巨額の資本を蓄積し、明治期以降も加島銀行・大同生命保険などを創業した家である。

The purpose of this digital archive is to publish image data on approximately 20,000 old documents and photographs that have been handed down in the Kajimaya (Hirooka family), a wealthy merchant in Osaka, and to make them widely available to researchers and the general public in Japan and abroad. The Hirooka family made their fortune in the Osaka rice market after opening Kajimaya Kyuemon in Osaka in 1625, and by financing the various local lords and the Shogunate, they accumulated a huge amount of capital comparable to that of the Mitsui family and Konoikeya Zen-emon.



図 書

LIBRARY

経済経営研究所は経済学・経営学専門図書館として国内でも評価の高い資料を所蔵し、学内外の研究者に提供しており、蔵書はオンラインで検索が可能である。また、中南米関係資料、各種統計資料などのコレクションを有し、新聞記事文庫は電子版を公開している。

The RIEB library is one of a few libraries in Japan which is specializes in Economics and Business Administration. It holds a number of important books and documents which are available online for external researchers as well. The RIEB library has the honor of being one of the key libraries in the Kansai area. The library book catalogue is available through an online search system. It also holds various collections of materials such as Latin America or statistical materials. Newspaper articles are also accessible online through Newspaper Clippings Collection.

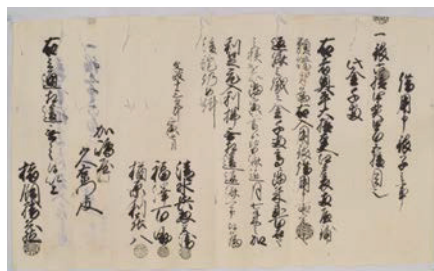
蔵書 Books and Periodicals

(令和 6 年 4 月 1 日現在)
As of April 1st, 2024

区 分 Classification	和 書 Japanese Books	洋 書 Foreign Books	そ の 他 Others
図 書 Library Books	60,126冊	71,780冊	
統 計 書 Statistical Books	14,342冊	8,797冊	各国政府経済統計、OECD、EU等国際経済統計 Individual country government statistics, OECD, EU, etc. statistics
文 庫 Special Collection 庫	中 南 米 文 庫 Latin America	11,845冊	中南米の人文・社会科学関係コレクション Humanities and Social Science Collection
	ア メ リ カ 文 庫 America	1,172冊	大阪アメリカン・センター寄贈図書 Donated by Osaka American Center
	オセアニア文庫 Oceania	3,483冊	オーストラリア政府寄贈図書等 Donated by Australian Government
	新聞記事文庫 Newspaper Article	3,200冊	明治44年以降昭和45年までの新聞切抜記事 Newspaper Scraps from 1911 (Meiji 44) to 1970 (Showa 45)
雑 誌 Periodicals	1,631種 19,635冊	1,756種 25,171冊	製本済雑誌 Bound Periodicals
合 計 Total	98,475冊	129,092冊	
マイクロ・フィルム マイクロ・フィッシュ Microfilm 6,801reels Microfiche 704,827sheets			米国議会資料、米国国勢調査報告書、米国政府統計資料、ラテン・アメリカ諸国統計資料、アジア諸国統計資料等 US Congress, US Census Reports, US Government Statistics, Latin America Statistic Documents, Asian Countries Statistical Documents etc.

図書の利用 Utilization

本研究所では庫内開架方式により閲覧、貸出を行っている。(学外者は閲覧のみ)

貸 出 Borrowed

(冊)

	学外者 by non-Kobe researchers	学生(含院生) by students	他部局教職員 by other dept. of Kobe Univ.	研究所教職員 by RIEB staff	計 Total
平成25 ('13)	138	609	165	910	1,822
26 ('14)	126	565	122	805	1,618
27 ('15)	147	859	174	857	2,037
28 ('16)	177	780	224	676	1,857
29 ('17)	111	636	165	896	1,808
30 ('18)	109	651	184	747	1,691
令和 1 ('19)	28	766	217	644	1,655
令和 2 ('20)	0	294	115	136	545
令和 3 ('21)	0	890	195	210	1,295
令和 4 ('22)	3	1,272	276	690	2,241
令和 5 ('23)	26	1,333	295	204	1,858

国際経済統計資料

Statistics on the World Economy

統計資料は経済学・経営学の研究上必須のもので、当研究所の重点収集領域の一つである。国際経済関係の資料として国際機関及び各国政府機関発行の各種経済統計資料のコレクションを所蔵し、所外の研究者にも公開している。

Since statistics are indispensable for research in economics and business, the RIEB library has been putting much of its efforts into collecting statistics from around the world. This library collects many statistical books of various international organizations and individual country governments. The following collections are open to researchers.

電子資料

Electronic Resources

優れた検索機能を持つ電子資料(CD-ROM、DVD)の刊行に伴い、予算の許す限り整備に努めている。現在、利用(条件の枠内)に供している主なCD-ROM、DVDは次のとおりである。(収集期間とデータ収録期間は異なる場合がある)

(令和6年4月1日現在)
As of April 1st, 2024

資料名 Collections	収 集 期 間
日本マーケットシェア事典	2005－2010
会社財務カルテ(株)東洋経済新報社編	2002、2008、2011年版
産業別財務データ・個別企業編(日本開発銀行・日本政策投資銀行編)	1998、2001、2006、2010年版
主要経済・金融データ(日本銀行調査統計局編)	1997、1999－2003年版
証券統計年報(東京証券取引所)	1999－2000
アジア・オセアニア経済統計年鑑(インデックス株式会社)	2002
Eurostat Statistics (Data Service & Information GMBH)	1999－2005
International Statistical Yearbook (DIS Data Service & Information)	2000
Statistical Compendium (OECD)	2000－2001
World Development Indicators (World Bank)	1997、1999－2012

国連寄託図書館

UNITED NATIONS DEPOSITORY LIBRARY

国連寄託図書館は、国際連合がその活動を世界中の人々に知らせるために各国に設置している図書館である。

現在、世界に約349ヶ所、日本では現在14館あり、神戸大学国連寄託図書館もその1つで、1968年に寄託図書館の指定を受け当研究所に設置されたものである。

近畿地区はもとより、四国・中国地区まで広く地域の人々に開放され経済、外交、人権等の調査研究に役立っている。

また、国際連合の専門機関であるIMO(国際海事機関)の寄託図書館でもあり、そのほか、WTO(世界貿易機関)、IMF(国際通貨基金)、ILO(国際労働機関)、WORLD BANK(世界銀行)等の資料も重点的に収集し、研究者の利用に供している。

The United Nations Depository Library System was established by the United Nations in order to disseminate its activities to the public by depositing its documents at various locations throughout the world. The Kobe University UN Depository Library, one of fourteen such libraries in Japan, one of 349 or so in the world, is located at this Institute. This library is open to public in Kinki, Shikoku and Chugoku area and it has become indispensable for the researchers in economics, diplomacy, human rights, and other related fields.

The specialized agencies of the United Nations have maintained and contributed to the deposit libraries individually, and our Institute is chosen as a deposit library of the International Maritime Organization (IMO). In addition, this library contributes to providing researchers with selected important materials of other UN specialized agencies such as the World Trade Organization (WTO), the International Monetary Fund (IMF), the International Labor Organization (ILO) and the World Bank.

機械計算室

COMPUTER LABORATORY

機械計算室は、本研究所の教職員に ICT 利用環境およびデータベース利用環境、研究用サーバの設置環境を提供し、研究活動をサポートしている。

SSL-VPN 接続、Web メール等のサービスを提供し、教員が学外にいても研究室と変わらない研究環境を提供している。1995 年以降、ウェブサイトによるセミナー情報、ディスカッションペーパー等の情報公開も行っている。

これらの設備は研究所教員のみならず学内隣接部局の教員も利用できるように運営されている。

The Computer Laboratory supports research activities by providing an ICT, database, and server environment to RIEB faculty members.

The SSL-VPN connection, webmail, and other services enable faculty members to enjoy the same research environment on as well as off campus.

Since 1995, the seminar schedule, discussion papers, and other information have been available on the website.

All services are available not only to the faculty members of the RIEB but also to members of other faculties.

データベース

Database

機械計算室では、各種データベースを提供し、教員・学生の研究活動に貢献している。

Bloomberg データベースは、経営学研究科、経済学研究科と共同運用し、機械計算室に設置している専用端末で利用することができる。

The Computer Laboratory contributes to the research activities of faculty and students by providing various databases.

The Bloomberg database is operated jointly with the Graduate School of Business Administration and the Graduate School of Economics and can be used at the dedicated terminal in the Computer Laboratory.

保有データベース Databases

- ▶ Bloomberg
- ▶ Datastream (EIKON)
- ▶ 東洋経済データベース
- ▶ Bankscope
- ▶ ニッセイ基礎研究所
 - ◇ 株式持ち合い状況調査 基礎データ
- ▶ トムソンロイター ニュースアーカイブ (2003-2014)
- ▶ 日経NEEDS Financial QUEST
- ▶ 日経NEEDS
 - ◇ コーポレートガバナンス報告書関連データ
 - ◇ 企業基本データ
 - ◇ 借入金データ
 - ◇ コーポレートガバナンスデータ

計算サーバ

Computing Server

各種ソフトウェアを利用した研究を効率よく行う為、計算サーバを導入している。

研究所外からも計算サーバを簡易に利用可能とする為、XenAppソフトウェアを導入している。

他部局の教員や学生は、計算サーバを機械計算室に設置している端末で利用できる。

Computer servers are installed to enable researchers to efficiently conduct research using various software.

XenApp software has been installed to make the computer servers easily accessible from off-campus.

Faculty and students from other faculties can use the computer servers using the terminals in the Computer Laboratory.

ソフトウェア Software

- ▶ Stata17
- ▶ MATLAB R2022b
- ▶ Eviews 13
- ▶ SPSS27, Amos
- ▶ TSP 5.1
- ▶ R 4.4.0
- ▶ RStudio 2024.04.1 +748



経営機械化展示室

BUSINESS MECHANIZATION EXHIBITION

経済経営研究所兼松記念館1階にある経営機械化展示室では、昭和16年に神戸商業大学に経営計算研究室が設置されて以来、研究所で使われてきた貴重な機器の一部および各種資料を展示・公開している。

代表的な展示品としては、神戸商業大学経営計算研究室が技術協力した鐘淵実業製の国産初のパンチカードシステムである穿孔機、検孔機、分類機が挙げられる。現存する唯一のものであり、大変貴重なものとなっている。他にも国産化の手本となった機器、戦後の国産コンピュータなどが展示されており、日本の情報処理機器の歩みの一端が一望できる大変貴重なコレクションとなっている。

2014年3月には、情報処理学会より分散コンピュータ博物館として認定された。

2017年12月に、研究所創立100周年事業の一環として、オーストリア Qidenus Technologies 社製「ROBOTIC BOOK SCAN 4.0」を国内で初めて導入した。最大2,500ページ/時間のスキャン性能を持ち、全自動で書籍のデジタル画像を電子ファイルに保存できる。本機器は学内の古文書のデジタル化プロジェクトに使用されているほか、学外からの見学希望にも対応している。

Business Mechanization Exhibition, located on the first floor of the Kanematsu building, displays valuable data processing equipment that had been used in RIEB since 1941, when Business Administration & Computation Research Section, Kobe University of Commerce (the predecessor of RIEB) was established.

Exhibits collection includes precious items: most notably the first locally-built punched card systems of tabulator, checker, and sorter, manufactured by Kanegafuchi Jitsugyo with the technical assistance Business Administration & Computation Research Section, Kobe University of Commerce. These are the only existing machines in the world. Other exhibits also enable us to review a part of the stream of history of Japanese computer scene.

In March 2014, the exhibition was designated as a "Satellite Museum of Historical Computers" by the Information Processing Society of Japan.

In December 2017, as part of the Centennial Celebration Project of the establishment of RIEB, "ROBOTIC BOOK SCAN 4.0" made by Qidenus Technologies, an Austrian company, was introduced for the first time in Japan. This book scanner is a fully automated scanning machine having maximum throughput of 2,500 pages an hour. A large variety of image formats are supported. This book scanner is used for the project of digitizing historical materials on the campus, and outside visitors are allowed to see it.



展示室の風景

View of Business Mechanization Exhibition.



初の国産化に成功した穿孔機

The first locally-built punched card system of tabulator.



初の国産化に成功した分類機

The first locally-built punched card system of sorter.

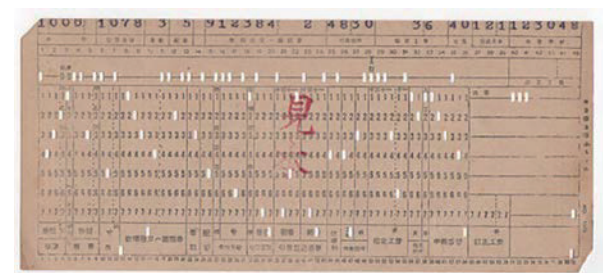

初の国産化に成功した 80 欄パンチカード

The first locally-built punched card with rectangular holes and 80 columns.

登録有形文化財「兼松記念館（経済経営研究所）」

Registered Tangible Cultural Properties KANEMATSU MEMORIAL HALL

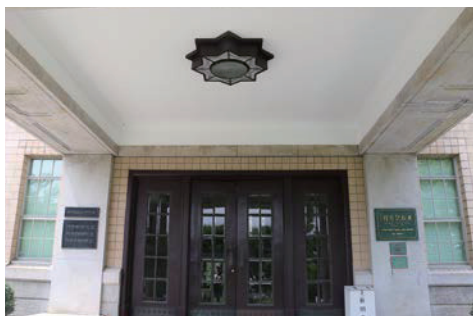

経済経営研究所 兼松記念館

Kanematsu Memorial Hall

現在の兼松記念館は、新築移転した2代目の建物。初代兼松記念館は、1920（大正9）年、現在の神戸市立葺合高等学校の場所にあった旧制神戸高等商業学校（神戸大学の前身）に竣工した。日豪貿易の先駆者であり、公共事業に尽力した兼松房治郎の七回忌の記念として、兼松商店の有志による兼松翁記念会から寄付されたこの初代記念館は、当初神戸高等商業学校商業研究所の研究施設として使われた。その後、神戸商業大学へと昇格したときに移転し、兼松記念館も神戸商業大学商業研究所として1934（昭和9）年、六甲台へと移され現在に至っている。玄関横には、旧記念館から受け継がれた定礎の碑が置かれており、上部の門標も、水島鏡也初代校長によって書かれた旧記念館のものがそのまま使われている。

建物全体は当時の文部省が設計したもので、ヨーロッパ中期の優雅で柔らかなロマネスク様式。室内は天井が高く、アーチ型の窓や、階段ホールには市松模様のタイルが施され、威厳と気品あふれるデザインとなっている。

2003（平成15）年、国登録有形文化財に登録された。

現在は経済経営研究所が置かれ、法学研究科、経済学研究科、経営学研究科及び経済経営研究所の教員の研究室があるほか、2014（平成26）年に情報処理学会により分散コンピューター博物館として認定された経営機械化展示室などがある。2019年に創立100周年を迎えた歴史ある当研究所の館内は、このように格調高い建物だけあって、数々の映画やドラマのロケ地として使われている。

計算社会科学研究センター

CENTER FOR COMPUTATIONAL SOCIAL SCIENCE



概要

Outline

計算社会科学は、社会科学、計算科学、データサイエンスの新たな文理融合領域として近年急速に発展している。計算社会科学研究センターは、計算社会科学における共同研究を推進し、計算科学とデータサイエンスに基づいた新しい社会科学としての計算社会科学の確立と体系化を目指し、世界的に同領域を牽引する国際研究拠点の形成を目的としている。

本センターは、平成 29 (2017) 年 3 月 15 日に経済経営研究所の部局内組織として創設され、平成 30 (2018) 年 4 月 1 日に全学基幹研究推進組織として発展的に再配置された。

令和 3 (2021) 年度改組を行い、新たに共同利用・共同研究支援部門を設置した。

また、令和 3 (2021) 年 4 月 1 日から、国立大学附置研究所・センター会議への入会が認定され、更なる先端研究・分離融合研究の実施、育成及び支援体制の充実が期待される。

The Center for Computational Social Science (CCSS) promotes collaborative research in “computational social science,” an emerging field that integrates social science, computational science, and data science. We aim to establish computational social science as a new social science based on computational science and data science, and to form an international research center that will lead this field worldwide.

The CCSS was established as an internal center within RIEB on March 15, 2017, and became a fundamental research promotion organization of Kobe University on April 1, 2018. It was accepted to be a member of the Japan Council of Research Institutes and Centers of National Universities on April 1, 2021. We plan to further promote, enhance, and support advanced and collaborative research in computational social science.

組織

Organization

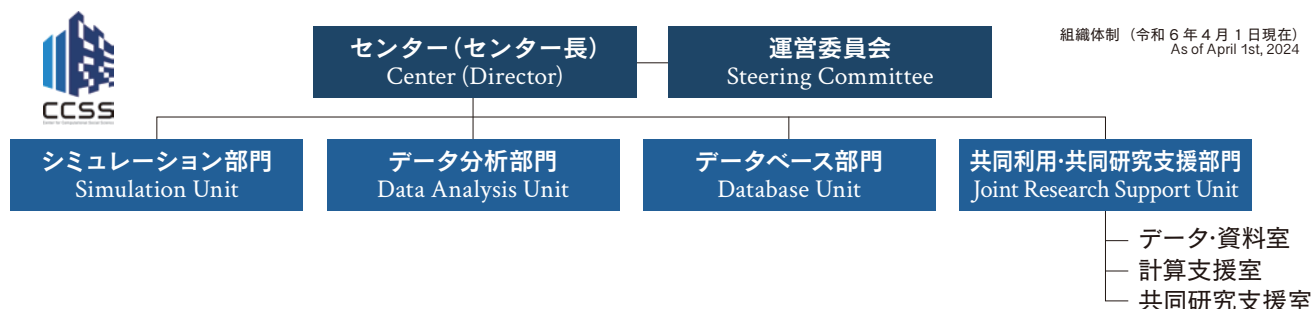

組織体制 (令和 6 年 4 月 1 日現在)
As of April 1st, 2024

運営委員

Steering Committee

教 授 Professor (センター長)	上東 貴志	Takashi KAMIHIGASHI	計算社会科学研究センター
教 授 Professor (副センター長)	柴本 昌彦	Masahiko SHIBAMOTO	計算社会科学研究センター
准 教 授 Associate Professor (副センター長)	高槻 泰郎	Yasuo TAKATSUKI	経済経営研究所
教 授 Professor	西谷 公孝	Kimitaka NISHITANI	経済経営研究所
教 授 Professor	砂原 庸介	Yosuke SUNAHARA	法学研究科
教 授 Professor	小林 照義	Teruyoshi KOBAYASHI	経済学研究科
教 授 Professor	丸山 祐造	Yuzo MARUYAMA	経営学研究科
教 授 Professor	高橋 新吾	Shingo TAKAHASHI	国際協力研究科
教 授 Professor	天能 精一郎	Seiichiro TEN-NO	システム情報学研究科
教 授 Professor	大石 哲	Satoru OISHI	都市安全研究センター

教員

CCSS Faculty

シミュレーション部門 / Simulation Unit

部門長 教授 センター長 Professor, Director of CCSS	上東 貴志	Takashi KAMIHIGASHI	先端経済経営研究学域
教 授 Professor	北野 重人	Shigeto KITANO	先端経済経営研究学域
教 授 Professor	大石 哲	Satoru OISHI	工学域
教 授 Professor	貝原 俊也	Toshiya KAIHARA	システム情報学域
教 授 Professor	横川 三津夫	Mitsuo YOKOKAWA	システム情報学域
教 授 Professor	佐野 英樹	Hideki SANO	システム情報学域

データ分析部門／Data Analysis Unit

部門長 教授 Professor	西谷 公孝	Kimitaka NISHITANI	先端経済経営研究学域
教 授 Professor (副センター長)	柴本 昌彦	Masahiko SHIBAMOTO	先端経済経営研究学域
教 授 Professor	中川 丈久	Takehisa NAKAGAWA	法学域
教 授 Professor	栗木 契	Kei KURIKI	経営学域
教 授 Professor	小林 照義	Teruyoshi KOBAYASHI	経済学域
特命教授 Project Professor	西村 和雄	Kazuo NISHIMURA	先端経済経営研究学域
特命教授 Project Professor	ホリオカ・チャールズ・ユウジ	Charles Yuji HORIOKA	先端経済経営研究学域
准 教 授 Associate Professor	加藤 諒	Ryo KATO	先端経済経営研究学域
特命助教 Project Assistant Professor	ロミチ イヴァン	Ivan ROMIC	先端経済経営研究学域
助 手 Research Associate	ワカル・ワファ タリク	Wafa Tariq WAQAR	先端経済経営研究学域
学術研究員 Academic Researcher	佐々木 洋介	Yosuke SASAKI	先端経済経営研究学域

データベース部門／Database Unit

部門長 准教授 副センター長 Associate Professor Deputy Director of CCSS	高槻 泰郎	Yasuo TAKATSUKI	先端経済経営研究学域
特命講師 Project Associate Professor	小代 薫	Kaoru KOSHIRO	先端経済経営研究学域
特命講師 Project Associate Professor	田中 克幸	Katsuyuki TANAKA	先端経済経営研究学域
助 教 Assistant Professor	正田 ヴェラ パオラレイエス	Vera Paola Reyes SHODA	先端経済経営研究学域

ジャーナル発行

本センター長・上東貴志教授を編集委員長、神戸大学をスポンサーとして、2018年1月に計算社会科学において世界初の国際査読付き学術雑誌「Journal of Computational Social Science (JCSS)」をSpringer社から創刊した。これまでにVolume 1 (2018年1月、9月)～Volume 6 (2024年3月)を刊行している。同誌は、2023年にインパクトファクター3.2が付与され、国際的に高く評価されている。

<https://www.springer.com/journal/42001>

The Journal of Computational Social Science (JCSS), the world's first international peer-reviewed journal in computational social science, was launched by Springer in January 2018 with Professor Takashi Kamihigashi, Director of the Center, as Editor-in-Chief and Kobe University as sponsor. To date, Volume 1 (January 2018, September 2018)-Volume 6 (March 2024) have been published. The journal received an impact factor of 3.2 in 2023, earning high international acclaim.



セミナー・シンポジウム・School

計算科学研究センターでは、学内外の教員、大学院生、学生、一般の方を対象に、毎年セミナー・シンポジウム・国際カンファレンスを開催している。令和5(2023)年度は、当センター主催の国際シンポジウム・国際ワークショップを4回、共催の学会を1回開催した。

The CCSS holds seminars, symposiums, and international conferences every year for researchers, graduate students, undergraduates, and the general public. We hosted 4 International symposiums and workshops and co-hosted a conference with an external organization.

「CCSS Workshop on Computational Social Science」

令和5(2023)年12月27日(水)に、「CCSS Workshop on Computational Social Science」を開催した。同ワークショップでは計算社会科学の分野で世界的に有名な、米・南カリフォルニア大学教授で、当センターリサーチフェローでもあるEmilio Ferrara氏、フィンランド・アールト大学教授で、当センターリサーチフェローのPetter Holme氏の両氏と、他3名の報告者が、生成AIや今後の社会及び社会科学などについて発表した。若手研究者や大学院生など教育関係者が多数出席し、それぞれの報告で、多くの質問・ディスカッションが繰り広げられ、予定の時間を大幅にオーバーする活発なワークショップとなった。

On Wednesday, December 27, 2023, we hosted the "CCSS Workshop on Computational Social Science." The event featured presentations by globally renowned experts in the field, including Professor Emilio Ferrara from the University of Southern California and Professor Petter Holme from Aalto University in Finland, both of whom are also research fellows at our center. Alongside three other speakers, they covered topics such as generative AI, the future of society, and the evolution of social sciences. The workshop attracted a large audience of young researchers, graduate students, and other professionals. Each presentation sparked numerous questions and discussions, making for a highly engaging event that significantly exceeded its scheduled time.



「Joint CCSS-UvA Workshop on Computational Social Science and Intelligent Systems, Amsterdam 2024」

令和6(2024)年3月6日(水)から3月7日(木)にかけて、オランダ・アムステルダム大学で "Joint CCSS-UvA Workshop on Computational Social Science and Intelligent Systems, Amsterdam 2024" を開催した。ワークショップでは、当センターとアムステルダム大学の研究者(特に若手研究者や博士課程院生)が一堂に集まり、お互いの研究成果や計算社会科学という新しい研究分野の経験を共有し、意見交換を行った。また長期的な国際共同研究と今後の両大学間の交流協定の可能性についても話し合うことができた。ワークショップの主なテーマとして「研究と教育」について、11議題、13人の研究者・大学院生が研究報告を行ったが、議論は「研究と教育」にとどまらず、水とエネルギー供給の結合された人間-自然システムのダイナミクスや、ソーシャルメディアの影響の中での金融システムの探求にまで広がり、さまざまな分野の計算社会科学の手法に基づいた研究について報告・議論がなされた。

From March 6th (Wednesday) to March 7th (Thursday), 2024, the "Joint CCSS-UvA Workshop on Computational Social Science and Intelligent Systems, Amsterdam 2024" was held at the University of Amsterdam in the Netherlands. This workshop brought together researchers from our center and the University of Amsterdam, particularly young researchers and doctoral students, to share their research findings and experiences in the emerging field of computational social science, and to exchange ideas. Additionally, discussions were held on the potential for long-term international collaborative research and future exchange agreements between the two universities. The main theme of the workshop was "Research and Education," with 11 topics presented by 13 researchers and graduate students. However, the discussions extended beyond "Research and Education" to cover a wide range of subjects, including the dynamics of coupled human-natural systems in water and energy supply, and the exploration of financial systems under the influence of social media. Various studies based on computational social science methodologies were reported and discussed across different fields.



神戸大学基金 計算社会科学研究センター研究支援事業募金設置

計算社会科学研究センターでは、これまでの社会科学では扱えなかった大規模データや高度な計算技術を用い、より良い社会を実現するために、社会経済現象の定量的研究を行い、社会リスクの推定と可視化、効率的な情報伝達・意思決定システム構築といった共同研究を推進している。さらに、人材育成・研究設備の充実によって、世界的な研究の進展を図っている。計算社会科学における先端研究に勤しむ国内外の研究者、および、当センターの活動に期待を寄せる次世代の研究者へご支援をいただくために、2021年2月に「神戸大学基金・計算社会科学研究センター研究支援事業募金」を立ち上げた。

The CCSS conducts quantitative research on socioeconomic phenomena to realize a better society, using large-scale data and advanced computational techniques that have not been available in the social sciences, and promotes joint research on the estimation and visualization of social risks and the construction of systems for efficient information transmission and decision-making. In addition, we are working hard to advance world-class research by fostering human resources and improving research facilities. In February 2021, we launched the "Kobe University Fund for Research Support Projects for the Center for Computational Social Science" to receive financial support for domestic and international researchers working on advanced research in computational social science, as well as the next generation of researchers who have high expectations for the activities of the Center.

YouTube チャンネル『CCSS School on Computational Social Science』

主に大学院生や研究者を対象に、2022年に『計算社会科学入門』（丸善出版、2021年1月発行）12章のうち9章の紹介動画とともに開設した。その後も動画を追加している。

In academic year 2021, nine out of the 12 chapters of "Introduction to Computational Social Science" (Maruzen Publishing Issued January 2021) were made into videos and made available on the YouTube channel "CCSS School on Computational Social Science." We plan to produce more videos in both Japanese and English in the future.

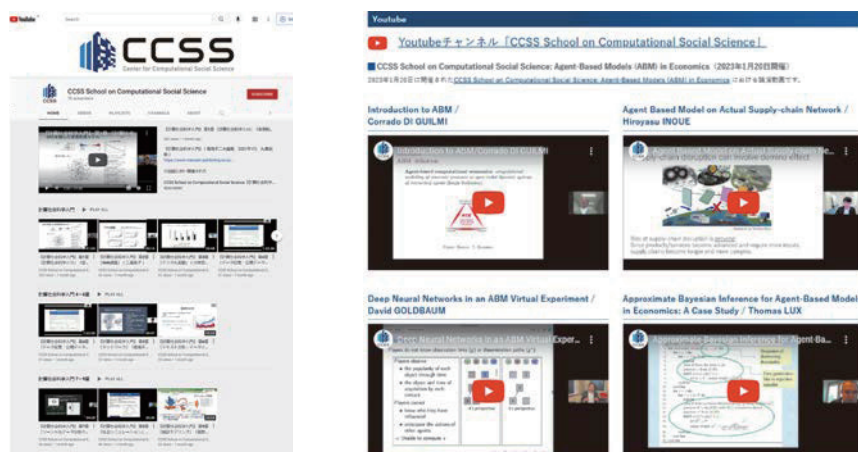

CCSS School on Computational Social Science - YouTube
<https://www.youtube.com/@ccssschooloncomputationals1386/featured>

スーパーコンピュータ「京」の展示 Exhibition of the supercomputer "K computer"

理化学研究所から譲渡されたスーパーコンピュータ「京」の1筐体を神戸大学フロンティア館3階において2022年から公開している。経済経営研究所経営機械化展示室では国産初のコンピュータを展示していることから、神戸大学キャンパス内では、国産最古と最新のコンピュータを間近で見学することができる。

From 2022, one of the supercomputers "K computer" transferred from RIKEN is open to the public on the third floor of the Frontier Building of Kobe University. The Institute of Economics and Business Administration's Business Mechanization Exhibition Room displays the first domestically produced computer, so visitors to our campus can see the oldest and newest domestically produced computers up close and personal.



スーパーコンピュータ「京」展示



経営機械化展示室

学舎配置図／交通案内

LOCATION OF RIEB IN ROKKODAI CAMPUS/TRANSPORTATION GUIDE

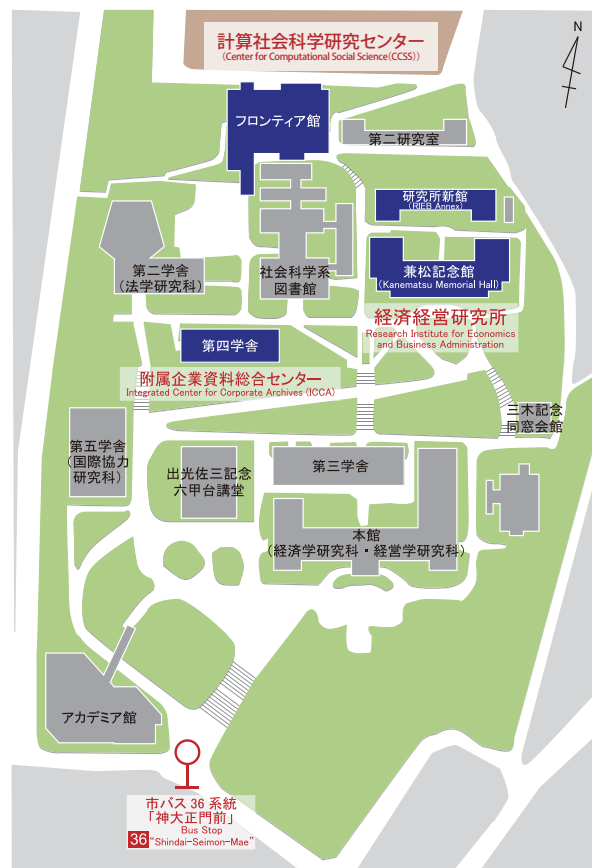
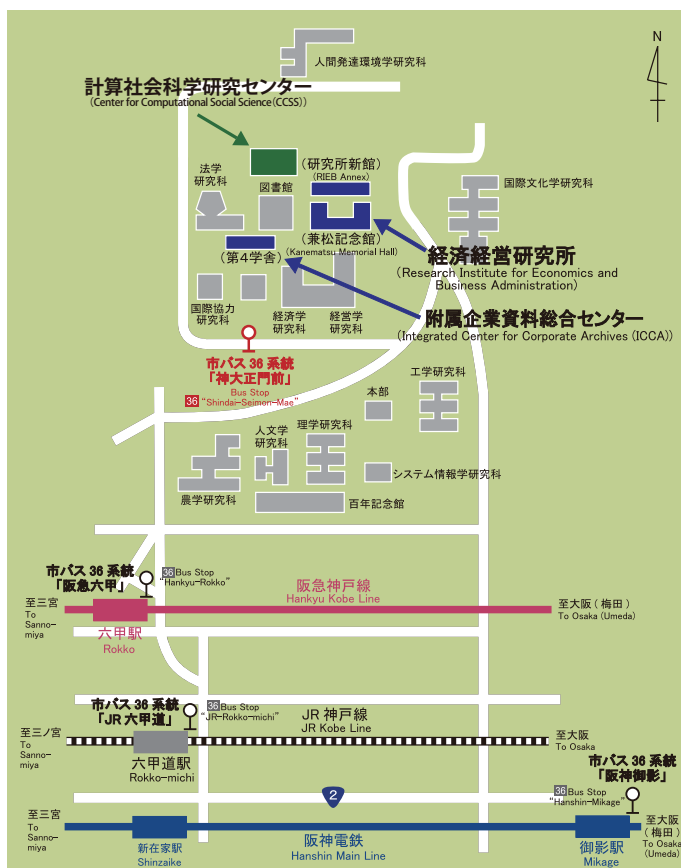

- 阪急電車「六甲」駅、J R「六甲道」駅、阪神電車「御影」駅から市バス36系統「鶴甲団地」行乗車「神大正門前」下車
- 新幹線「新神戸」駅からタクシーで約20分
- 神大（しんだい）正門前から正面の階段を上がって徒歩約5分

経済経営研究所の歴史ある建物「兼松記念館」は、映画「日本のいちばん長い日」「海賊とよばれた男」、ドラマ「べっぴんさん」「まんぷく」「探偵ロマンス」等数多くのロケ地となっている。



兼松記念館 記念室
Kanematsu Memorial Room

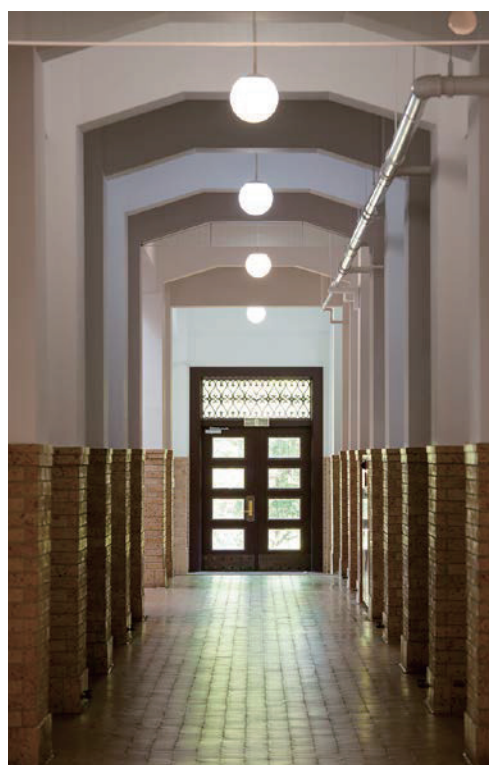

兼松記念館 廊下
Kanematsu Hallway

編集・発行 令和6年8月

神戸大学経済経営研究所

〒657-8501 神戸市灘区六甲台町2-1
TEL.(078)803-7270 FAX.(078)803-7059
<https://www.rieb.kobe-u.ac.jp/>

Published by Research Institute for Economics
& Business Administration (RIEB), August 2024.
2-1 Rokkodai-cho, Nada-ku, Kobe 657-8501, JAPAN